

ДИЗАЙН ПРОЕКТ
ИНТЕРЬЕРА ОФИСА ПРОДАЖ АПАРТАМЕНТОВ

по адресу: Олимпийский проспект, участок с кадастровым
номером 23:49:0000000:7931 г.Сочи, Адлерский район,
Краснодарский край Россия





Дизайнер: Федорова Алена
Архитектор: ООО Архитектурная студия "Эстетика"

г. Краснодар
2021 г.

– Общие данные –

- 1) Проект составлен на основании технического задания на выполнение дизайн-проекта от заказчика и на основе эскизного проекта. При изменении первоначальных условий все вопросы согласовывать дополнительно
- 2) Все работы предусмотренные проектом, не влекут за собой снижение несущей способности элементов здания, общей пространственной жесткости и эксплуатационных качеств.
- 3) Проект носит рекомендательный характер и не может использоваться для согласования в БТИ.
- 4) Проект может не учитывать всех нюансов объекта, которые можно выявить лишь при сопровождении процесса ремонтно-отделочных работ (в рамках авторского надзора и комплектация)
- 5) Размеры даны в мм (если не указано иное), от Чистого Пола (УЧП), если не указано иное.
 - все чертежи проекта выполнены на основании эскизного проекта
 - в проекте не учтена кривизна конструкций и перекрытий. Все размеры уточнять и проверять по месту
 - размеры указанные в проекте могут измениться в связи с выравниванием стен, пола и потолка
 - перед началом работ все разметки и отметки проверить по месту – несоответствие размеров и отметок согласовать с дизайнером-автором проекта
 - перед установкой новых перегородок прораб обязан проверить соответствие размеров проекта и объекта, при необходимости внести корректировки и согласовать их с автором проекта.
- 6) Сложные узлы и технические решения разрабатываются производителями при согласовании с дизайнером.
- 7) При комплектации и монтаже светотехнического оборудования учитывать инженерные сети и опуски потолчных систем.
- 8) Монтаж систем ОВУК согласовывать с архитектором проекта и дизайнером в ходе реализации. При дополнительном уточнении ориентироваться на дизайн проект и привязки светотехнического оборудования.
- 9) Сантехнические работы выполняются согласно тех.карт комплектуемого сантехнического оборудования.
- 10) Кол-во и места привязок электровыводов и розеток указано по стандарту и в соответствии с дизайн решениями интерьеров.
- 11) Схемы и привязки Аудио-, видео- и других слаботочных систем должны выполняться специалистом и уточняться дополнительно.
- 12) Расчеты по заказным позициям мебели и интерьера производить после контрольных замеров, на стадии окончания чистовых работ поставщиками.
- 13) Напольные покрытия должны быть в один уровень.
- 14) Стыки напольных покрытий выполняются по уровню середины дверных полотен.
- 15) При устройстве стяжек учитывать разную толщину напольных покрытий.
- 16) Цвет затирки подбирать под цвет плитки, для плитки использовать эпоксидную затирку
- 17) Строительные работы проводить в соответствии с действующими нормами и правилами ведения работ по технике безопасности, под постоянным наблюдением и контролем опытного прораба.
- 18) Предусмотреть в указанных местах закладные детали, в связи с последующим креплением на них тяжелых изделий.
- 19) Материалы подсчитаны без запаса, если не указано другое
- 20) Архитектурное бюро не несет ответственности за расходы, связанные с особенностями реализации дизайн-проекта, за издержки, связанные с возникновением расхождений размеров на объекте с дизайн проектом по вине подрядных организаций, за отступления от дизайн-проекта и подбор материалов отличных от указанных в дизайн-проекте.
- 21) При строительных и отделочных работах, ориентироваться на планы и чертежи данного дизайн-проекта, а не на 3D визуализации
- 22) Цвета, указанные в чертежах являются условными и подбираются на основании используемых красочных материалов подрядными организациями по согласованию с дизайнером.

Изм	Лист	№ документа	Подпись	Дата	Офис продаж Олимпийский проспект, участок с кадастровым номером 23:49:0000000:7931 г.Сочи, Адлерский район, Краснодарский край Россия	Раздел	Лист	Листов
дизайнер		Федорова А.		01.03.21		ДП	1	15
архитектор		ООО Архитектурная студия "Эстетика"		01.03.21				
Принял (а)					Общие данные	ООО БЮРО		

Ведомость чертежей

Лист	Наименование
1	Общие данные
2	Ведомость чертежей
3	Обмерочный чертеж
4	План монтажа
5	План дверных проемов
6	Ведомость дверных проемов
7	План расстановки мебели
8	План потолков
9	План-схема расстановки осветительного оборудования
10	План-схема включения
11	План расстановки розеток и выключателей
12	План полов
13	План-схема размещения сантехнического оборудования
14	Развертка стен. Демонстрационный зал/Ресепшн
15	Развертка стен. Демонстрационный зал/Ресепшн. Санузел
16	Развертка стен. Коридор 1
17	Развертка стен. Переговорная 1, 2
18	Развертка стен. Переговорная 3. Детский уголок
19	Ведомость покрытий и элементов (общая)

Изм	Лист	№ документа	Подпись	Дата	Офис продаж Олимпийский проспект, участок с кадастровым номером 23:49:0000000:7931 г.Сочи, Адлерский район, Краснодарский край Россия	Раздел	Лист	Листов
дизайнер		Федорова А.		01.03.21		ДП	2	15
архитектор		ООО Архитектурная студия "Эстетика"		01.03.21				
					Ведомость чертежей	ООО БЮРО		
Принял (а)								

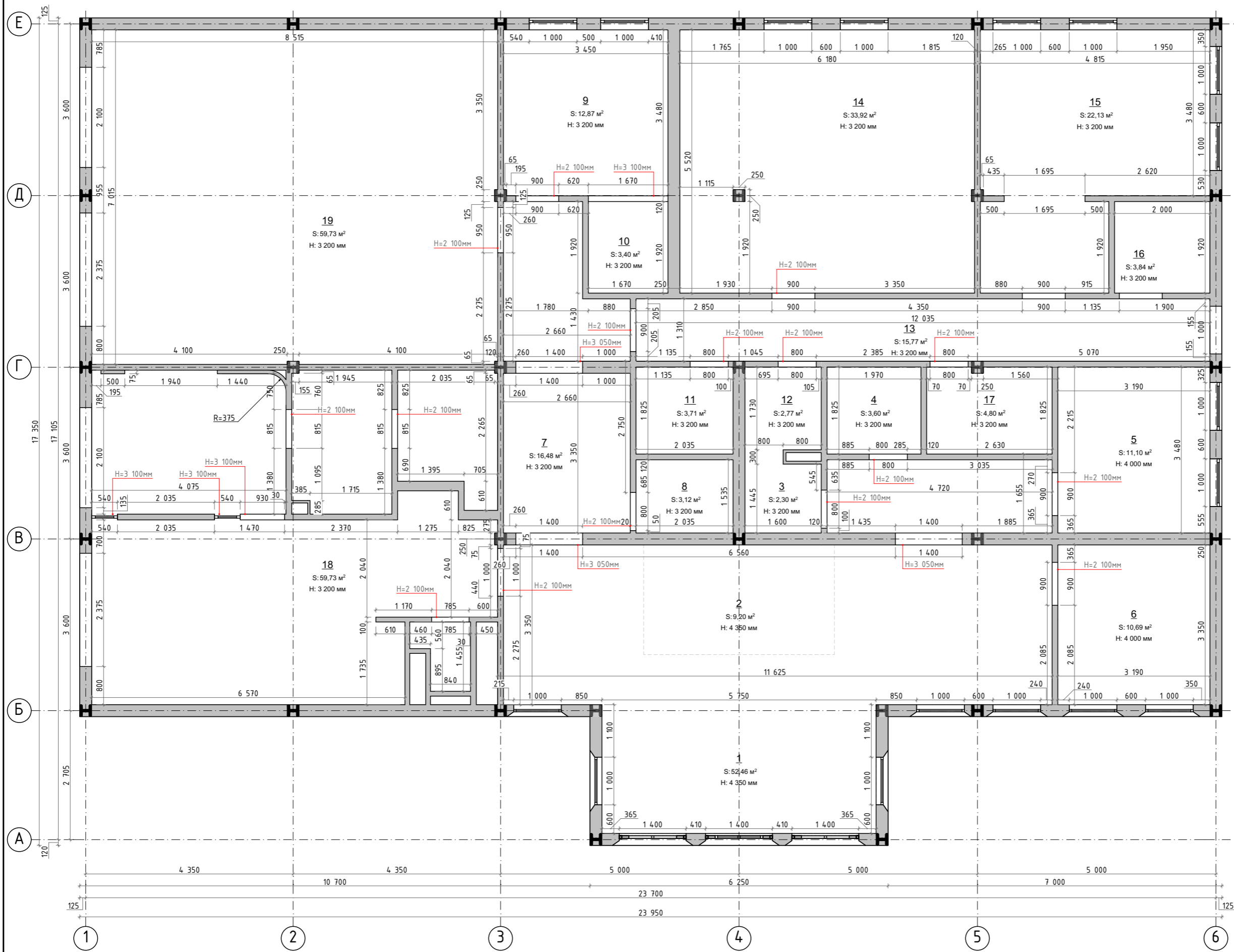

ЭКСПЛИКАЦИЯ ПОМЕЩЕНИЙ		
№	Наименование	Площадь, м.кв.
1	Зона демонстрационного макета / зона ожидания	52,46
2	Ресепшн	9,20
3	Санузел	2,30
4	Гардероб	3,60
5	Переговорная	11,10
6	Переговорная	10,69
7	Коридор 1	16,48
8	Мини-кухня	3,12
9	Переговорная	12,87
10	Детский уголок	3,40
11	Гардероб	3,71
12	Санузел	2,77
13	Коридор 2	15,77
14	Кабинет	33,92
15	Кабинет	22,13
16	Серверная	3,84
17	Кухня	4,80
18	Шоурум	59,73
19	Шоурум (резерв)	59,73
		331,62 м²

Условные обозначения		
	Существующие стены и перегородки	
	Несущие колонны из дуба	

Примечания:
1. Чертежи выполнены на основе эскизного проекта
2. Все неточности согласовывать с дизайнером

Изм	Лист	№ документа	Подпись	Дата	Офис продаж Олимпийский проспект, участок с кадастровым номером 23:49:0000000:7931 г.Сочи, Адлерский район, Краснодарский край Россия	Раздел	Лист	Листов
дизайнер		Федорова А.		01.03.21		ДП	3	15
архитектор		ООО Архитектурная студия "Эстетика"		01.03.21	Обмерочный чертеж	ООО БЮРО		
Принял (а)								

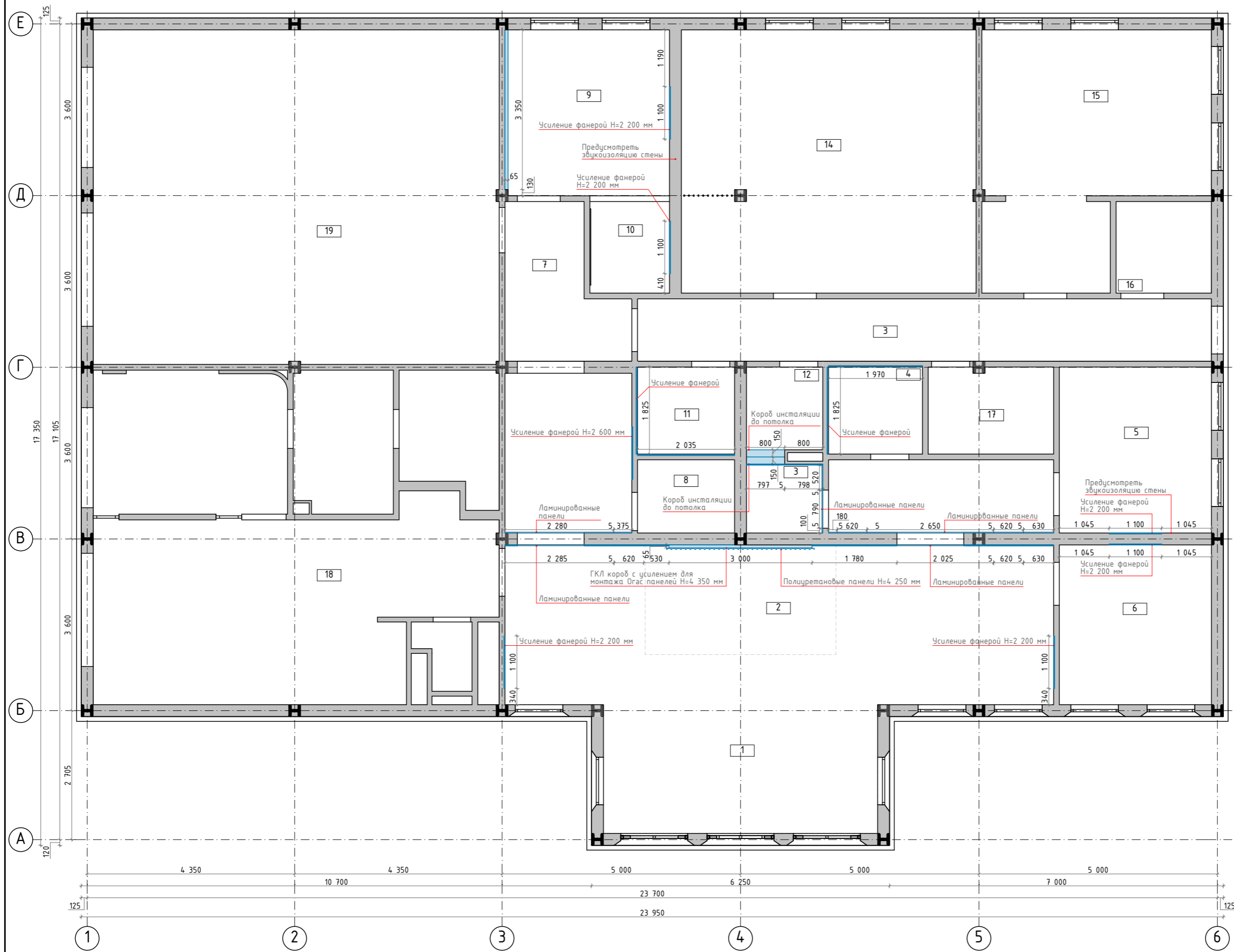

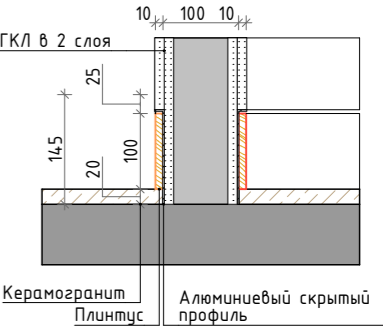

ЭКСПЛИКАЦИЯ ПОМЕЩЕНИЙ		
№	Наименование	Площадь, м.кв.
1	Зона демонстрационного макета / зона ожидания	52,46
2	Ресепшн	9,20
3	Санузел	2,30
4	Гардероб	3,60
5	Переговорная	11,10
6	Переговорная	10,69
7	Коридор 1	16,48
8	Мини-кухня	3,12
9	Переговорная	12,87
10	Детский уголок	3,40
11	Гардероб	3,71
12	Санузел	2,77
13	Коридор 2	15,77
14	Кабинет	33,92
15	Кабинет	22,13
16	Серверная	3,84
17	Кухня	4,80
18	Шоурум	59,73
19	Шоурум (резерв)	59,73
		331,62 м²

1-1 1-1 Разрез



Примечания:
1. Чертежи выполнены на основе эскизного проекта
2. Все неточности согласовывать с дизайнером
3. Усиления производить фанерным листом толщиной 20 мм
4. Для монтажа скрытого плинтуса при обшивке стен использовать два слоя ГКЛ

Изм	Лист	№ документа	Подпись	Дата	Офис продаж Олимпийский проспект, участок с кадастровым номером 23:49:0000000:7931 г.Сочи, Адлерский район, Краснодарский край Россия	Раздел	Лист	Листов
дизайнер		Федорова А.		01.03.21		ДП	4	15
архитектор		ООО Архитектурная студия "Эстетика"		01.03.21				
Принял (а)								
План монтажа						ООО БЮРО		

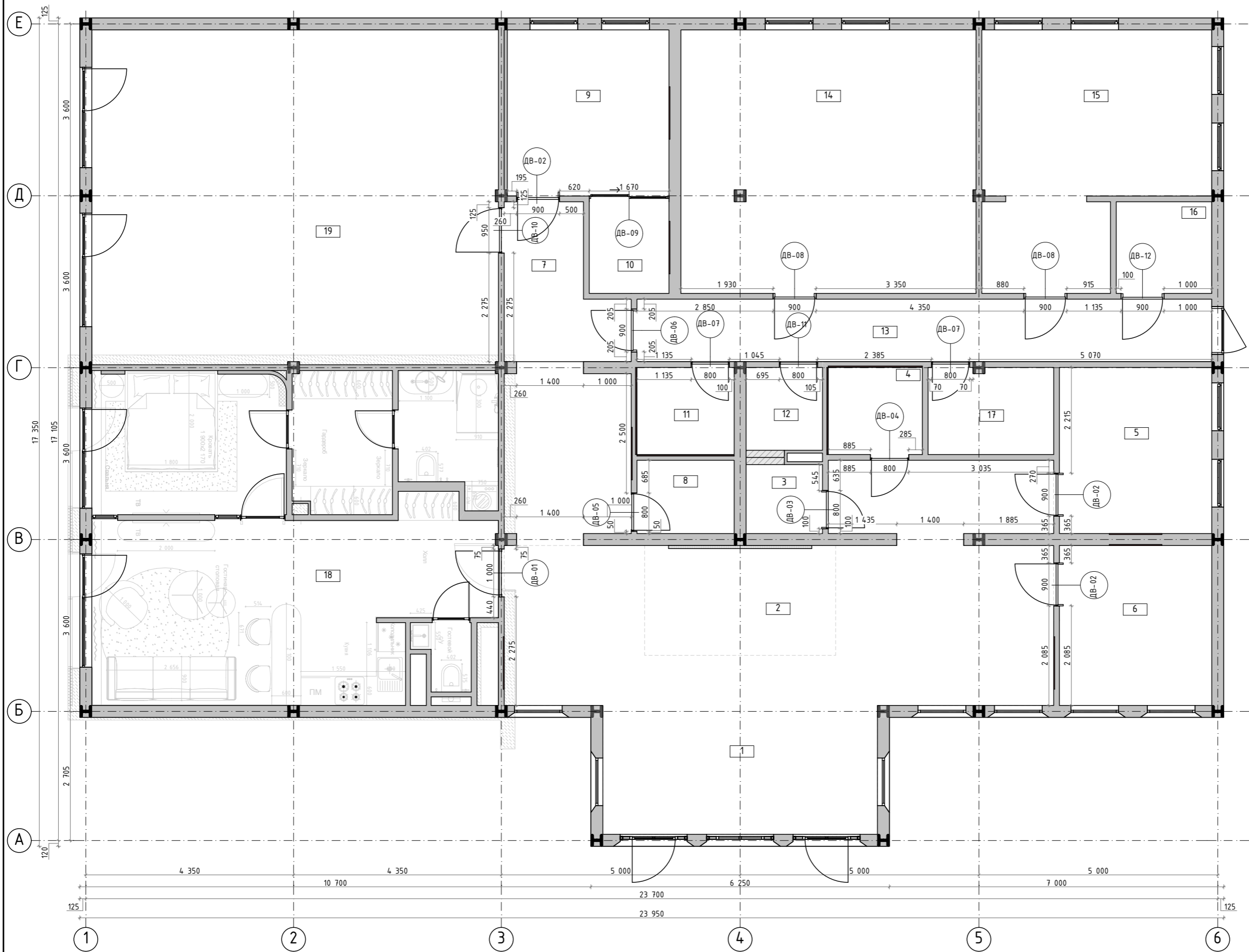

ЭКСПЛИКАЦИЯ ПОМЕЩЕНИЙ		
№	Наименование	Площадь, м.кв.
1	Зона демонстрационного макета / зона ожидания	52,46
2	Ресепшн	9,20
3	Санузел	2,30
4	Гардероб	3,60
5	Переговорная	11,10
6	Переговорная	10,69
7	Коридор 1	16,48
8	Мини-кухня	3,12
9	Переговорная	12,87
10	Детский уголок	3,40
11	Гардероб	3,71
12	Санузел	2,77
13	Коридор 2	15,77
14	Кабинет	33,92
15	Кабинет	22,13
16	Серверная	3,84
17	Кухня	4,80
18	Шоурум	59,73
19	Шоурум (резерв)	59,73
		331,62 м²



- Примечания:
- Чертежи выполнены на основе эскизного проекта
 - Все неточности согласовывать с дизайнером
 - План дверных проемов смотреть совместно с ведомостью дверных проемов
 - Узлы креплений и монтажа, а так же размеры дверных коробок уточнять с поставщиками
 - Наличие фурнитуры и внешний вид согласовать с дизайнером и поставщиком

Изм	Лист	№ документа	Подпись	Дата	Офис продаж Олимпийский проспект, участок с кадастровым номером 23:49:0000000:7931 г.Сочи, Адлерский район, Краснодарский край Россия	Раздел	Лист	Листов
дизайнер		Федорова А.		01.03.21		ДП	5	15
архитектор		ООО Архитектурная студия "Эстетика"		01.03.21	План дверных проемов			ООО БЮРО
Принял (а)								

Ведомость дверных проемов													
ID Элемента	ДВ-01	ДВ-02	ДВ-03	ДВ-04	ДВ-05	ДВ-06	ДВ-07	ДВ-07	ДВ-08	ДВ-09	ДВ-10	ДВ-11	ДВ-12
Количество	1	3	1	1	1	1	1	1	2	1	1	1	1
Ориентация	л	л	л	л	л	л	л	п	л	п	п	п	л
Размеры Отверстия в Стене	1 000×2 100	900×2 100	800×2 100	800×2 100	800×2 100	900×2 100	800×2 100	800×2 100	900×2 100	1 670×3 100	950×2 100	800×2 100	900×2 100
Отображение в плане													
Вид со Стороны, Противоположной Стороне Открывания													
Вид со Стороны Открывания													
Примечания	Дверь однополюсная распашная. Покрытие полотна с обеих сторон шпон дерева. Со стороны открывания шпонированная накладка до потолка. С противоположной открыванию стороны наличник с номерной табличкой согласно ТЗ	Дверь однополюсная распашная с реверсивным открыванием. Покрытие полотна с обеих сторон шпон дерева. С обеих сторон наличник согласно ТЗ	Дверь invisible однополюсная распашная с замком. Покрытие полотна со стороны открывания – обои тип 1. Со стороны противоположной открыванию – шпон дерева. Необходимо произвести стыковку с ламинированными панелями на стенах (см. развертку)	Дверь invisible однополюсная распашная. Покрытие полотна со стороны открывания – обои тип 1. Со стороны противоположной открыванию – покраска в тон стен	Дверь invisible однополюсная распашная. Покрытие полотна со стороны открывания – покраска в тон стен. Со стороны противоположной открыванию – обои тип 1.	Дверь invisible однополюсная распашная. Покрытие полотна со стороны открывания – обои тип 1. Со стороны противоположной открыванию – покраска в тон стен.	Дверь однополюсная распашная.	Дверь однополюсная распашная.	Дверь однополюсная распашная.	Дверь раздвижная стеклянная. Высота открывающегося полотна 3 100 мм.	Дверь invisible однополюсная распашная. Покрытие полотна со стороны открывания – покраска в тон стен. Со стороны противоположной открыванию – обои тип 1.	Дверь однополюсная распашная с замком.	Дверь однополюсная распашная с замком.

Примечания:

- Чертежи выполнены на основе эскизного проекта
- Все неточности согласовывать с дизайнером
- Ведомость дверных проемов смотреть совместно с планом дверных проемов
- Узлы креплений и монтажа, а так же размеры дверных коробок уточнять с поставщиками
- Наличие фурнитуры и внешний вид согласовать с дизайнером и поставщиком

Изм	Лист	№ документа	Подпись	Дата	Офис продаж Олимпийский проспект, участок с кадастровым номером 23:49:0000000:7931 г.Сочи, Адлерский район, Краснодарский край Россия	Раздел	Лист	Листов
дизайнер		Федорова А.		01.03.21		ДП	6	15
архитектор		000 Архитектурная студия "Эстетика"		01.03.21				
					Ведомость дверных проемов	000 БЮРО		
Принял (а)								

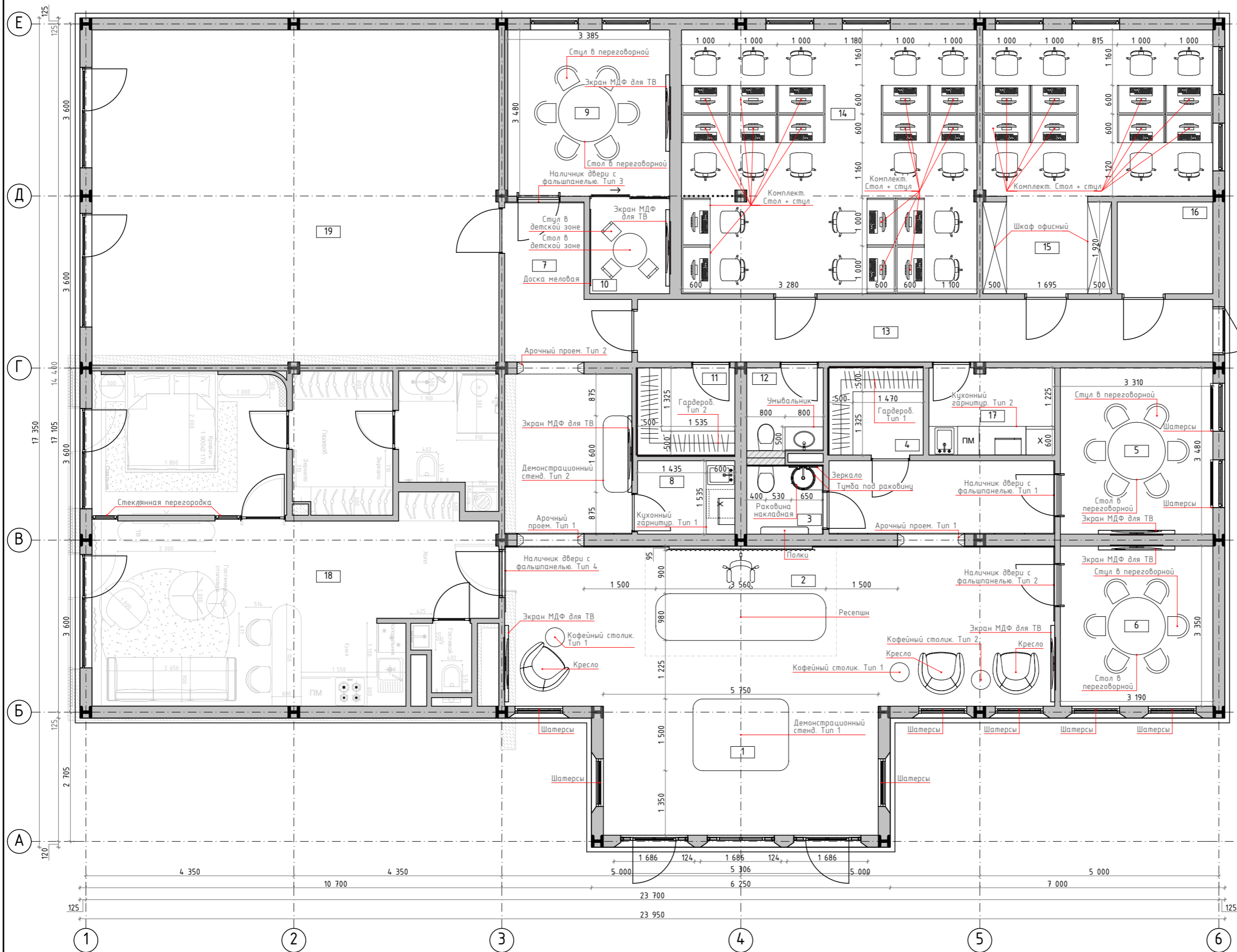

ЭКСПЛИКАЦИЯ ПОМЕЩЕНИЙ		
№	Наименование	Площадь, м.кв.
1	Зона демонстрационного макета / зона ожидания	52,46
2	Ресепшн	9,20
3	Санузел	2,30
4	Гардероб	3,60
5	Переговорная	11,10
6	Переговорная	10,69
7	Коридор 1	16,48
8	Мини-кухня	3,12
9	Переговорная	12,87
10	Детский уголок	3,40
11	Гардероб	3,71
12	Санузел	2,77
13	Коридор 2	15,77
14	Кабинет	33,92
15	Кабинет	22,13
16	Серверная	3,84
17	Кухня	4,80
18	Шоурум	59,73
19	Шоурум (резерв)	59,73
		331,62 м²

Изм	Лист	№ документа	Подпись	Дата	Офис продаж Олимпийский проспект, участок с кадастровым номером 23:49:0000000:7931 г.Сочи, Адлерский район, Краснодарский край Россия	Раздел	Лист	Листов
дизайнер		Федорова А.		01.03.21		ДП	7	15
архитектор		ООО Архитектурная студия "Эстетика"		01.03.21	План расстановки мебели			ООО БЮРО
Принял (а)								

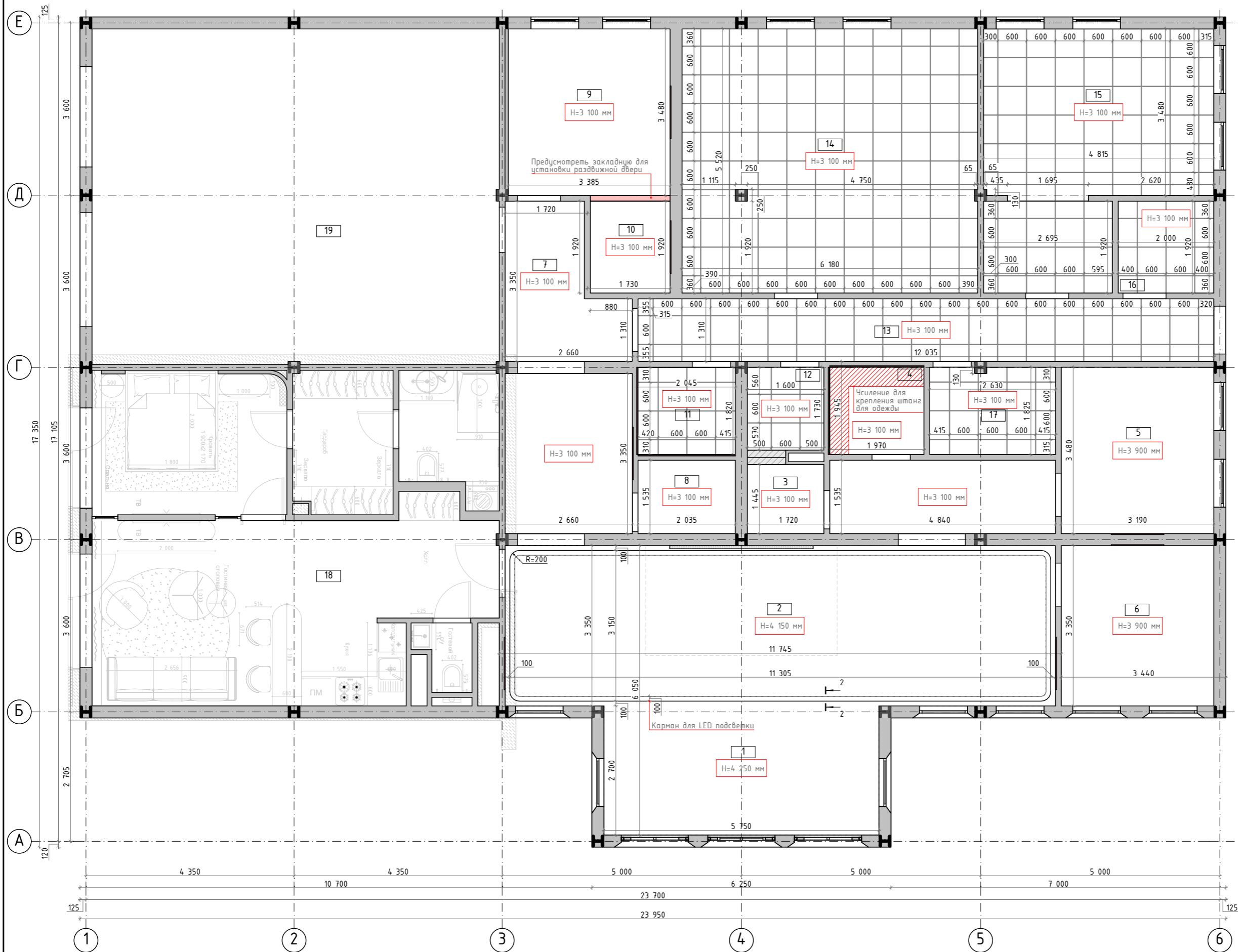

ЭКСПЛИКАЦИЯ ПОМЕЩЕНИЙ		
№	Наименование	Площадь, м.кв.
1	Зона демонстрационного макета / зона ожидания	52,46
2	Ресепшн	9,20
3	Санузел	2,30
4	Гардероб	3,60
5	Переговорная	11,10
6	Переговорная	10,69
7	Коридор 1	16,48
8	Мини-кухня	3,12
9	Переговорная	12,87
10	Детский уголок	3,40
11	Гардероб	3,71
12	Санузел	2,77
13	Коридор 2	15,77
14	Кабинет	33,92
15	Кабинет	22,13
16	Серверная	3,84
17	Кухня	4,80
18	Шоурум	59,73
19	Шоурум (резерв)	59,73
		331,62 м²

2-2 1:10

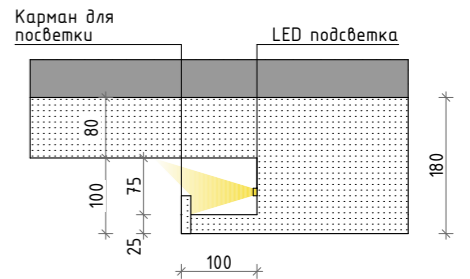

Ведомость покрытий потолка		
Отображение в плане	Наименование	Площадь
	Потолок Армстронг	87,01
	Потолок ГКЛ + Покраска тип 1	125,71

Примечания:
1. Чертежи выполнены на основе эскизного проекта
2. Все неточности согласовывать с дизайнером
3. Высоты указаны в мм от уровня чистого пола
4. При монтаже опусков учитывать заданные в чертежах высоты

Изм	Лист	№ документа	Подпись	Дата	Офис продаж Олимпийский проспект, участок с кадастровым номером 23:49:0000000:7931 г.Сочи, Адлерский район, Краснодарский край Россия	Раздел	Лист	Листов
дизайнер		Федорова А.		01.03.21		ДП	8	15
архитектор		ООО Архитектурная студия "Эстетика"		01.03.21				
Принял (а)								

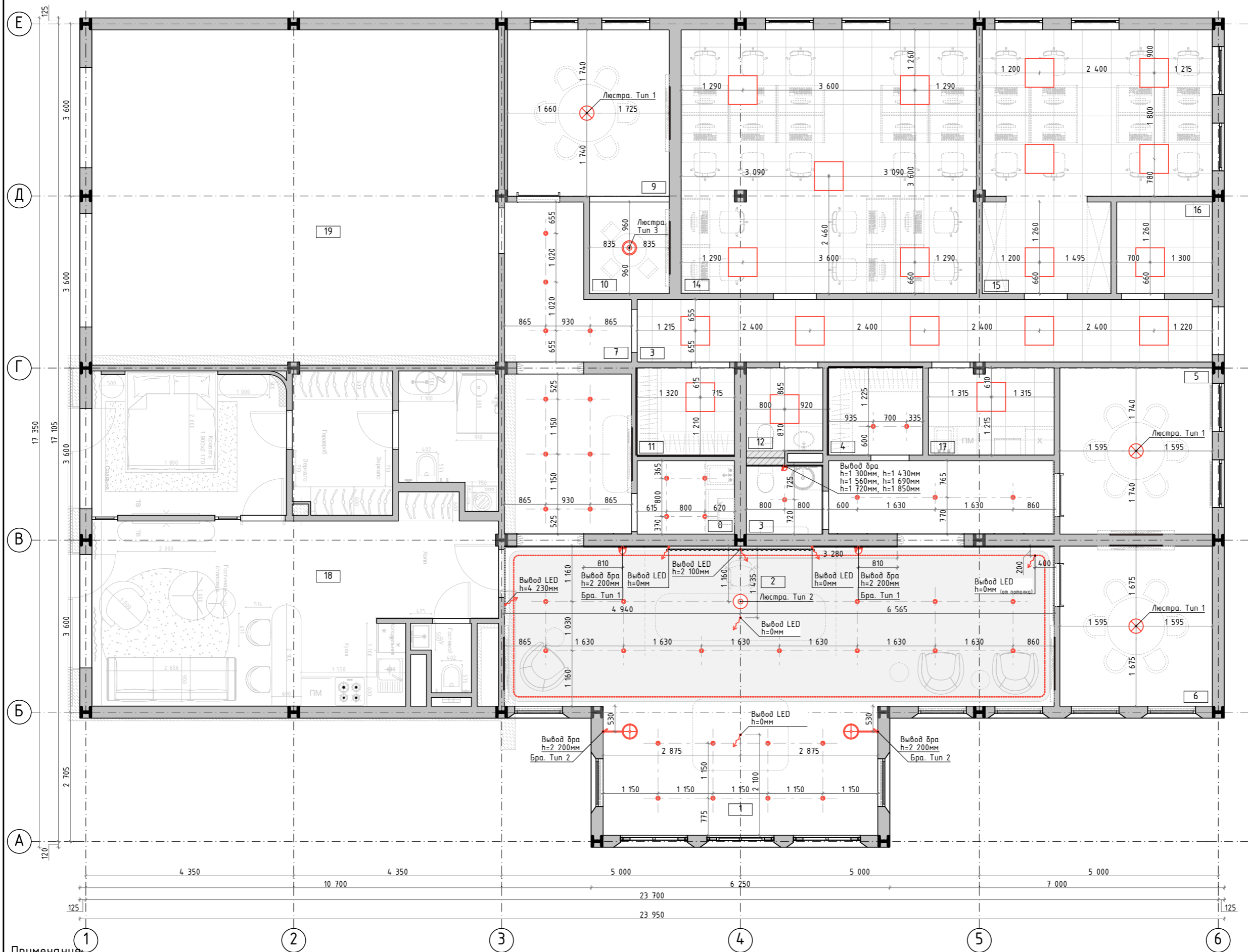

ЭКСПЛИКАЦИЯ ПОМЕЩЕНИЙ		
№	Наименование	Площадь, м.кв.
1	Зона демонстрационного макета / зона ожидания	52,46
2	Ресепшн	9,20
3	Санузел	2,30
4	Гардероб	3,60
5	Переговорная	11,10
6	Переговорная	10,69
7	Коридор 1	16,48
8	Мини-кухня	3,12
9	Переговорная	12,87
10	Детский уголок	3,40
11	Гардероб	3,71
12	Санузел	2,77
13	Коридор 2	15,77
14	Кабинет	33,92
15	Кабинет	22,13
16	Серверная	3,84
17	Кухня	4,80
18	Шоурум	59,73
19	Шоурум (резерв)	59,73
		331,62 м²

Ведомость осветительного оборудования			
Отображение в плане	Наименование	Кол-во	Длина, мм
LED лента	LED лента	36	428
Бра. Тип 1	Бра. Тип 1	2	---
Бра. Тип 2	Бра. Тип 2	2	---
Бра. Тип 3	Бра. Тип 3	6	---
Выход LED	Выход LED	7	---
Люстра. Тип 1	Люстра. Тип 1	3	---
Люстра. Тип 2	Люстра. Тип 2	1	---
Люстра. Тип 3	Люстра. Тип 3	1	---
Светильник офисный	Светильник офисный	19	---

Примечания:
1. Чертежи выполнены на основе эскизного проекта
2. Все неточности согласовывать с дизайнером
3. Высоты указаны в мм от уровня чистого пола
4. Выводы для LED подсветки указаны условно. Точное местоположение выводов и блоков питания к ним определить на месте
5. Привязки потолочных светильников даны относительно центра приборов
6. Привязки настенных светильников дополнительно отображены на развертках
7. Температура всех осветительных приборов 3000К

Изм	Лист	№ документа	Подпись	Дата	Офис продаж Олимпийский проспект, участок с кадастровым номером 23:49:0000000:7931 г.Сочи, Адлерский район, Краснодарский край Россия	Раздел ДП	Лист 9	Листов 15
дизайнер		Федорова А.		01.03.21	План-схема расстановки осветительного оборудования	ООО БЮРО		
архитектор		ООО Архитектурная студия "Эстетика"		01.03.21				
Принял (а)								

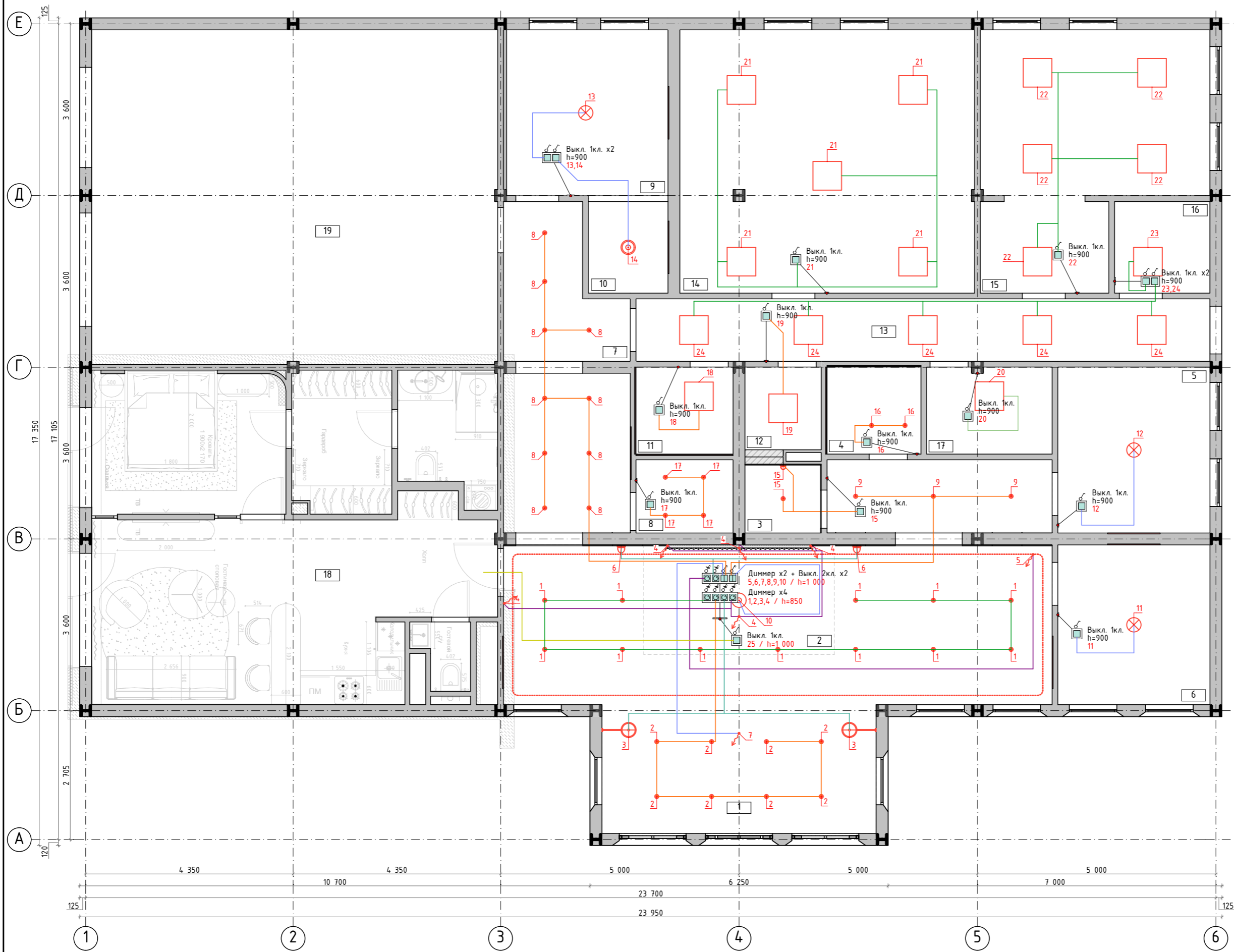

ЭКСПЛИКАЦИЯ ПОМЕЩЕНИЙ		
№	Наименование	Площадь, м.кв.
1	Зона демонстрационного макета / зона ожидания	52,46
2	Ресепшн	9,20
3	Санузел	2,30
4	Гардероб	3,60
5	Переговорная	11,10
6	Переговорная	10,69
7	Коридор 1	16,48
8	Мини-кухня	3,12
9	Переговорная	12,87
10	Детский уголок	3,40
11	Гардероб	3,71
12	Санузел	2,77
13	Коридор 2	15,77
14	Кабинет	33,92
15	Кабинет	22,13
16	Серверная	3,84
17	Кухня	4,80
18	Шоурум	59,73
19	Шоурум (резерв)	59,73
		331,62 м²

Ведомость электрооборудования			
Обозначение на плане	Назначение вставки рамки	ID Элемента	Кол-во
	Выключатель 1 клавишный	Выкл. 1кл.	11
	Выключатель 1 клавишный	Выкл. 1кл. x2	2
	Розетка 220V	Роз. x1	12
	Розетка 220V	Роз. x2	8
	Розетка 220V	Роз. x4	5
	Розетка 220V, розетка сетевая RJ45 x2, класс защиты P20	Роз.х3 +inf.х2	2
	Розетка 220V, розетка сетевая RJ45 x2, класс защиты P20	Роз.х3 +inf.х2	12
	Розетка 220V, розетка сетевая RJ45, класс защиты P44	Роз.х3 +inf.(с крыш.)	2
	Розетка 220V, Розетка телевизионная TV-SAT, розетка сетевая RJ45	Роз. x1 +TV+inf.	7
	Светорегулятор (диммер)	Диммер x4	1
	Светорегулятор (диммер), выключатель 2 клавишный	Диммер x2 + Выкл. 2кл. x2	1
	Электрический щиток с тумблерами на все группы включения	Эл. щит	1

Примечания:
1. Чертежи выполнены на основе эскизного проекта
2. Все неточности согласовывать с дизайнером
3. Высоты указаны в мм от уровня чистого пола
4. Группы включения 1-6 диммируются

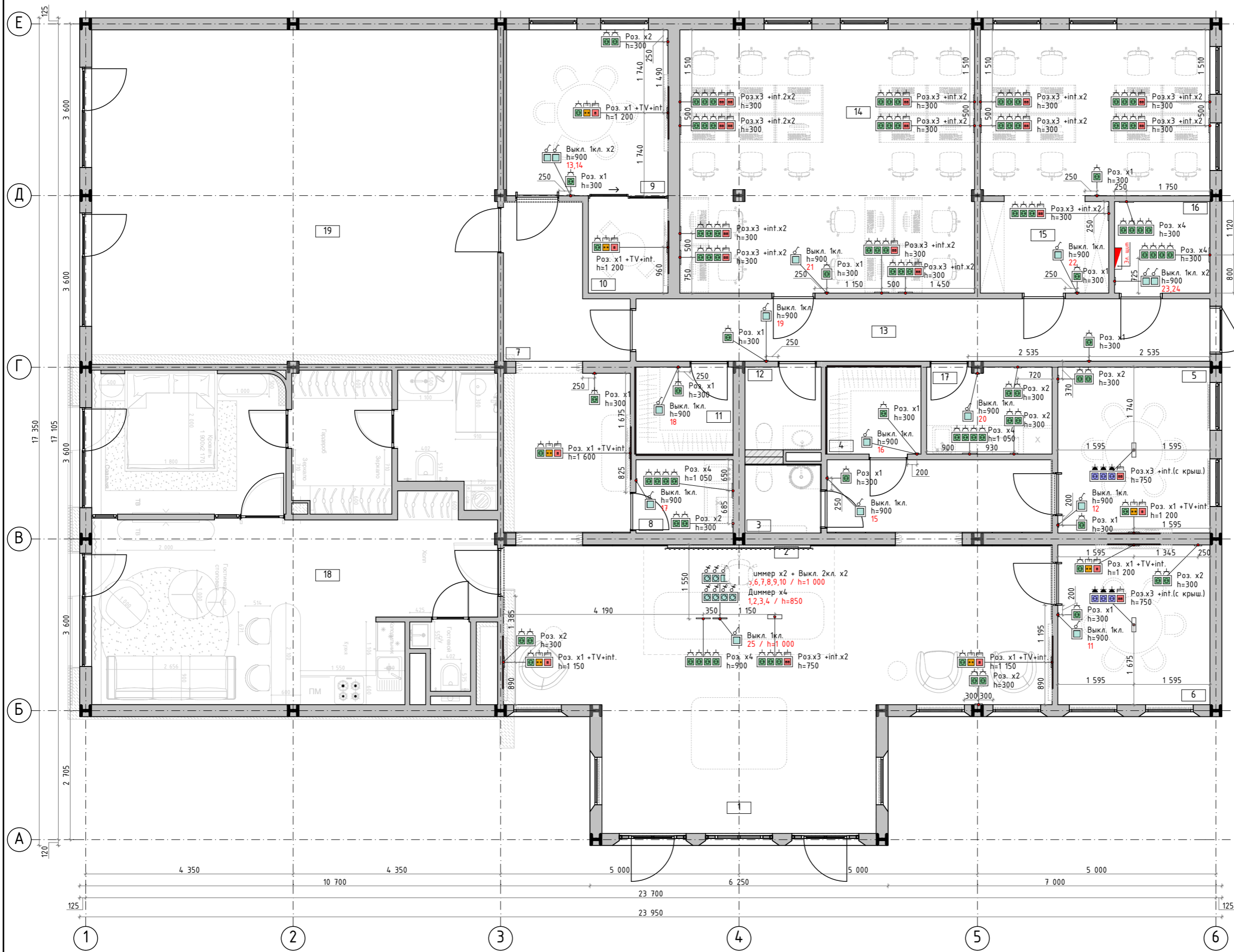

Изм	Лист	№ документа	Подпись	Дата	Офис продаж Олимпийский проспект, участок с кадастровым номером 23:49:0000000:7931 г.Сочи, Адлерский район, Краснодарский край Россия	Раздел	Лист	Листов
дизайнер		Федорова А.		01.03.21	План-схема включения	ДП	10	15
архитектор		000 Архитектурная студия "Эстетика"		01.03.21				
Принял (а)						000 БЮРО		



ЭКСПЛИКАЦИЯ ПОМЕЩЕНИЙ		
№	Наименование	Площадь, м.кв.
1	Зона демонстрационного макета / зона ожидания	52,46
2	Ресепшн	9,20
3	Санузел	2,30
4	Гардероб	3,60
5	Переговорная	11,10
6	Переговорная	10,69
7	Коридор 1	16,48
8	Мини-кухня	3,12
9	Переговорная	12,87
10	Детский уголок	3,40
11	Гардероб	3,71
12	Санузел	2,77
13	Коридор 2	15,77
14	Кабинет	33,92
15	Кабинет	22,13
16	Серверная	3,84
17	Кухня	4,80
18	Шоурум	59,73
19	Шоурум (резерв)	59,73
		331,62 м²

Ведомость электрооборудования			
Обозначение на плане	Назначение вставки рамки	ID Элемента	Кол-во
	Выключатель 1 клавишный	Выкл. 1кл.	11
	Выключатель 1 клавишный	Выкл. 1кл. x2	2
	Розетка 220V	Роз. x1	12
	Розетка 220V	Роз. x2	8
	Розетка 220V	Роз. x4	5
	Розетка 220V, розетка сетевая RJ45 x2, класс защиты P20	Роз.х3 +int.2x2	2
	Розетка 220V, розетка сетевая RJ45 x2, класс защиты P20	Роз.х3 +int.x2	12
	Розетка 220V, розетка сетевая RJ45, класс защиты P44	Роз.х3 +int.(с крыш.)	2
	Розетка 220V, Розетка телевизионная TV-SAT, розетка сетевая RJ45	Роз. x1 +TV+int.	7
	Светорегулятор (диммер)	Диммер x4	1
	Светорегулятор (диммер), выключатель 2 клавишный	Диммер x2 + Выкл. 2кл. x2	1
	Электрический щиток с туннелями на все группы включения	Эл. щит	1

Примечания:
1. Чертежи выполнены на основе эскизного проекта
2. Все неточности согласовывать с дизайнером
3. Высоты указаны в мм от уровня чистого пола
4. Привязки приборов даны относительно их центра и дополнительно отображены на развертках
5. В электрощитке предусмотреть тумблеры на все группы включения

Изм	Лист	№ документа	Подпись	Дата	Офис продаж Олимпийский проспект, участок с кадастровым номером 23:49:0000000:7931 г.Сочи, Адлерский район, Краснодарский край Россия	Раздел	Лист	Листов
дизайнер		Федорова А.		01.03.21		ДП	11	15
архитектор		000 Архитектурная студия "Эстетика"		01.03.21				
					План расстановки розеток и выключателей	000 БЮРО		
Принял (а)								

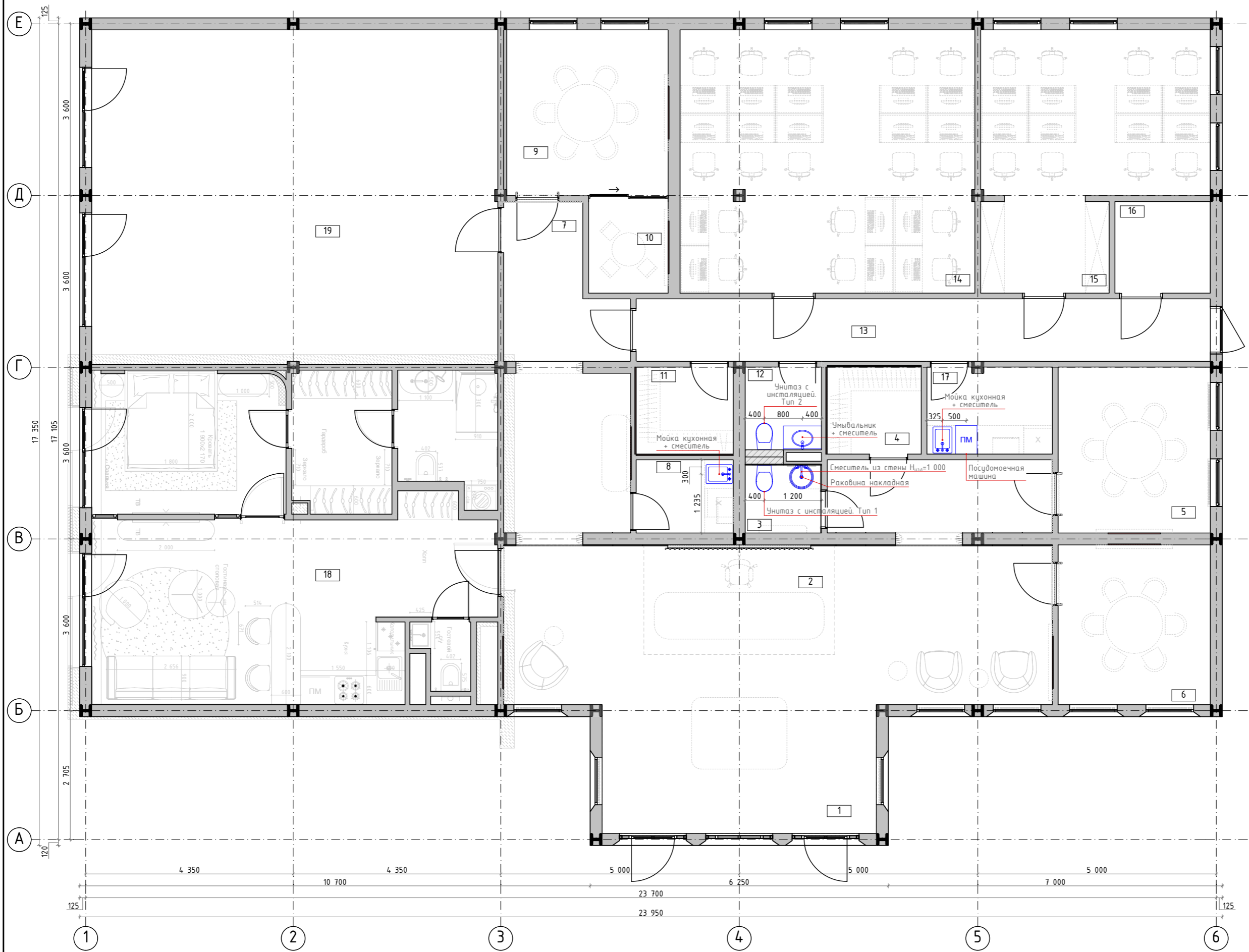

ЭКСПЛИКАЦИЯ ПОМЕЩЕНИЙ		
№	Наименование	Площадь, м.кв.
1	Зона демонстрационного макета / зона ожидания	52,46
2	Ресепшн	9,20
3	Санузел	2,30
4	Гардероб	3,60
5	Переговорная	11,10
6	Переговорная	10,69
7	Коридор 1	16,48
8	Мини-кухня	3,12
9	Переговорная	12,87
10	Детский уголок	3,40
11	Гардероб	3,71
12	Санузел	2,77
13	Коридор 2	15,77
14	Кабинет	33,92
15	Кабинет	22,13
16	Серверная	3,84
17	Кухня	4,80
18	Шоурум	59,73
19	Шоурум (резерв)	59,73
		331,62 м²

Примечания:
1. Чертежи выполнены на основе эскизного проекта
2. Все неточности согласовывать с дизайнером
3. Привязки приборов даны относительно их центра
4. Высоту размещения сантехнических приборов уточнять по тех. карте прибора
5. Сантехнические выводы для посудомоечной машины не размещать за прибором

Изм	Лист	№ документа	Подпись	Дата	Офис продаж Олимпийский проспект, участок с кадастровым номером 23:49:0000000:7931 г.Сочи, Адлерский район, Краснодарский край Россия	Раздел	Лист	Листов
дизайнер		Федорова А.		01.03.21		ДП	13	15
архитектор		ООО Архитектурная студия "Эстетика"		01.03.21	План-схема размещения сантехнического оборудования			
Принял (а)					ООО БЮРО			

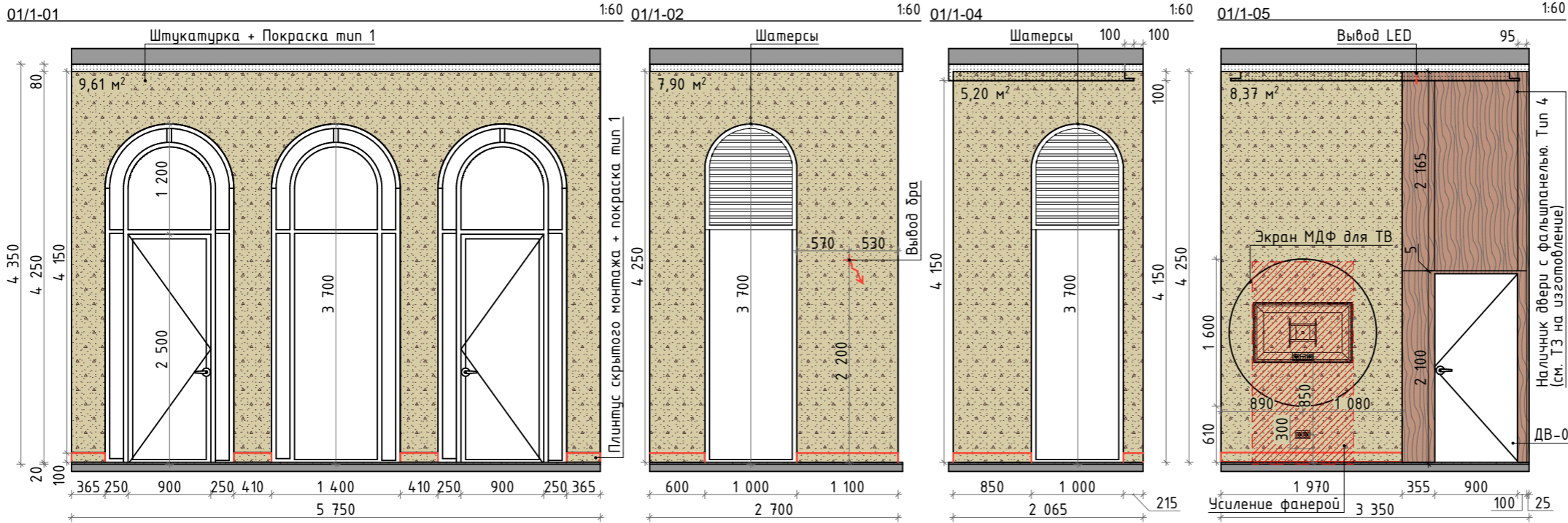

Отображение в плане	Наименование	Площадь, м²
	Декоративная штукатурка + Покраска тип 1	57,07
	Полиуретановые панели + декоративная покраска	13,17
	Ламинированные панели	28,08

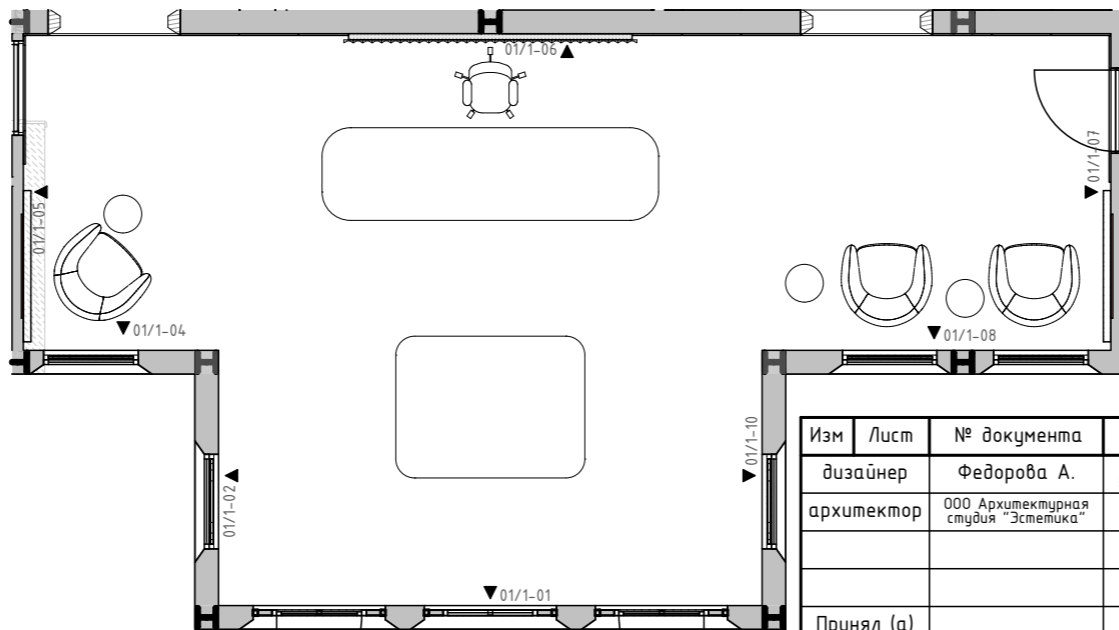
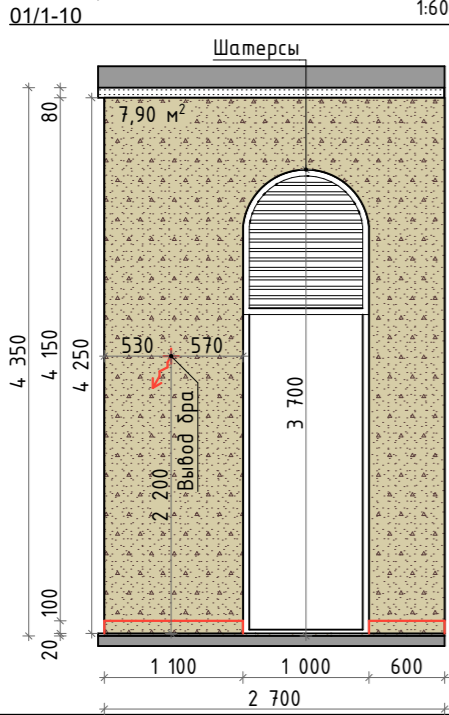
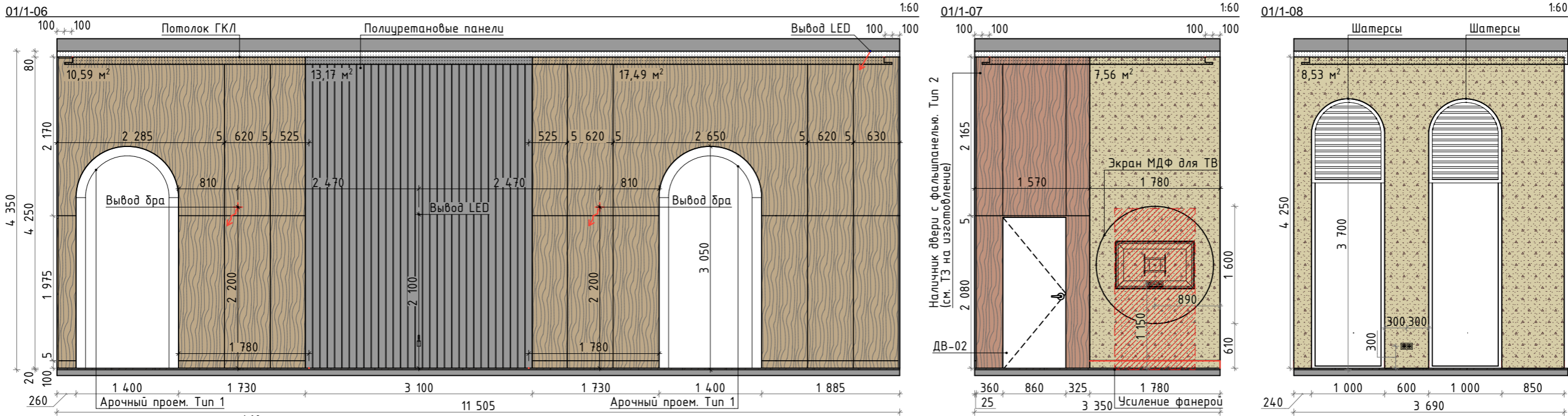

Изм	Лист	№ документа	Подпись	Дата	Офис продаж Олимпийский проспект, участок с кадастровым номером 23:49:0000000:7931 г.Сочи, Адлерский район, Краснодарский край Россия	Раздел	Лист	Листов
дизайнер		Федорова А.		01.03.21		ДП	14	15
архитектор		ООО Архитектурная студия "Эстетика"		01.03.21				
					Развертка стен. Демонстрационный зал/Ресепшн			
Принял (а)								

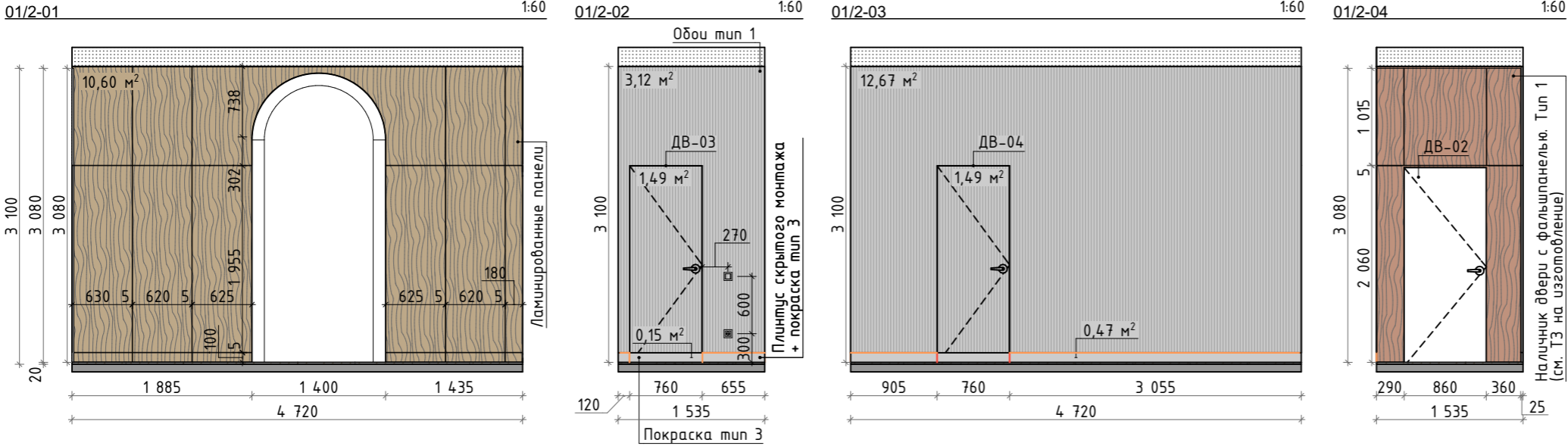

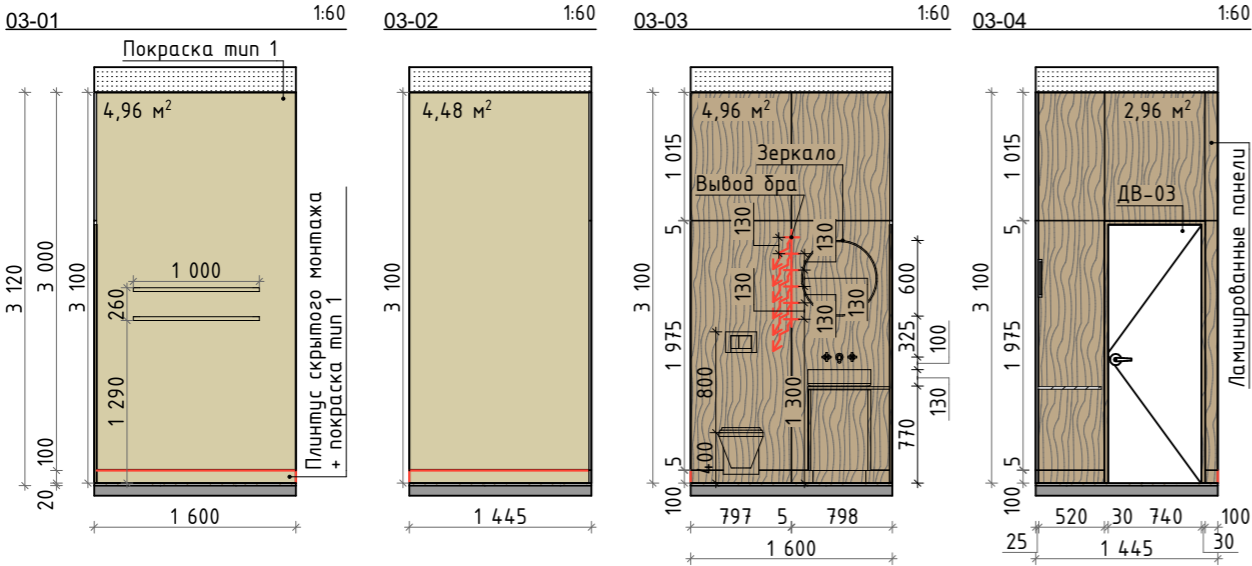

Отображение в плане	Наименование	Площадь, м²
	Обои тип 1	18,77
	Покраска тип 3	0,62
	Ламинированные панели	10,6

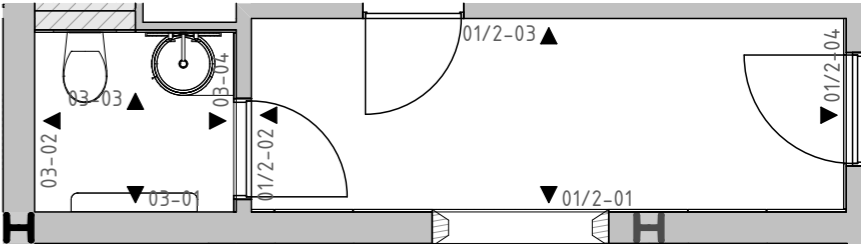

Отображение в плане	Наименование	Площадь, м²
	Покраска тип 1	9,44
	Ламинированные панели	7,92



Изм	Лист	№ документа	Подпись	Дата	Офис продаж Олимпийский проспект, участок с кадастровым номером 23:49:0000000:7931 г.Сочи, Адлерский район, Краснодарский край Россия	Раздел	Лист	Листов
дизайнер		Федорова А.		01.03.21	Развертка стен. Демонстрационный зал/Ресепшн. Санузел	ДП	15	15
архитектор		ООО Архитектурная студия "Эстетика"		01.03.21				
Принял (а)								
						ООО БЮРО		

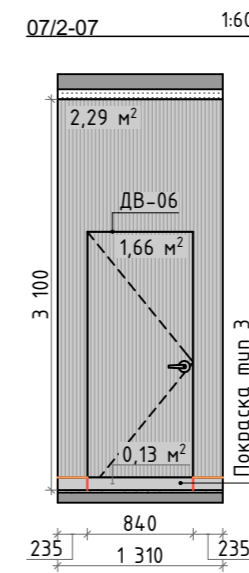
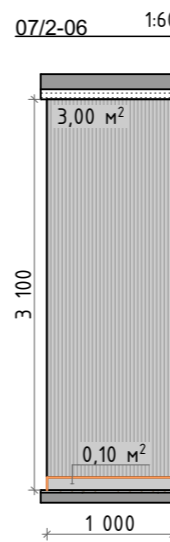
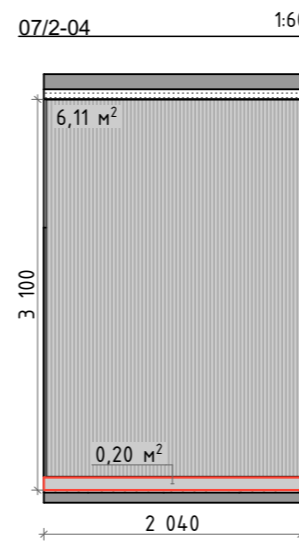
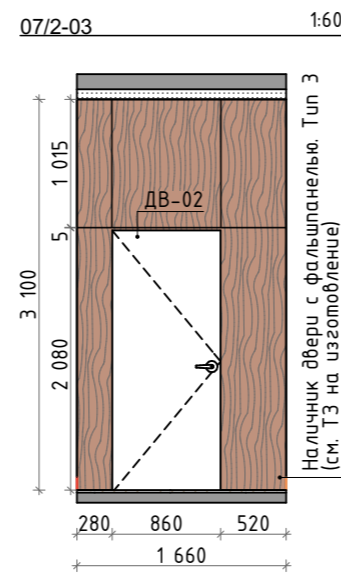
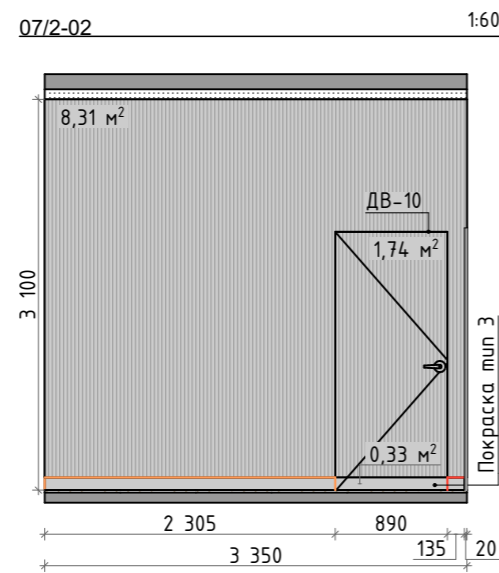
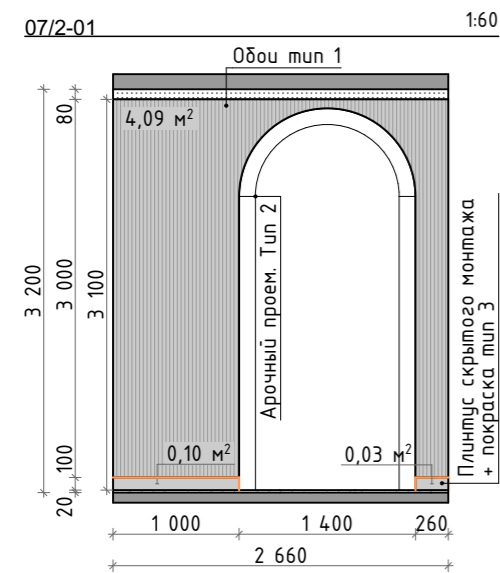
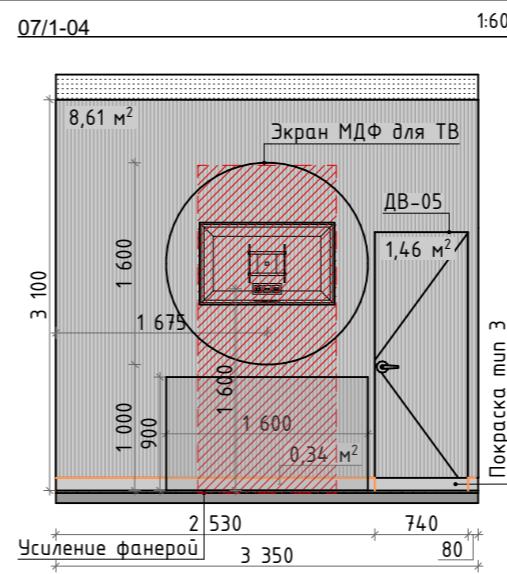
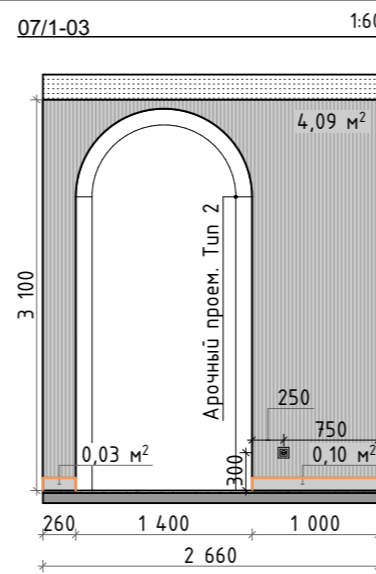
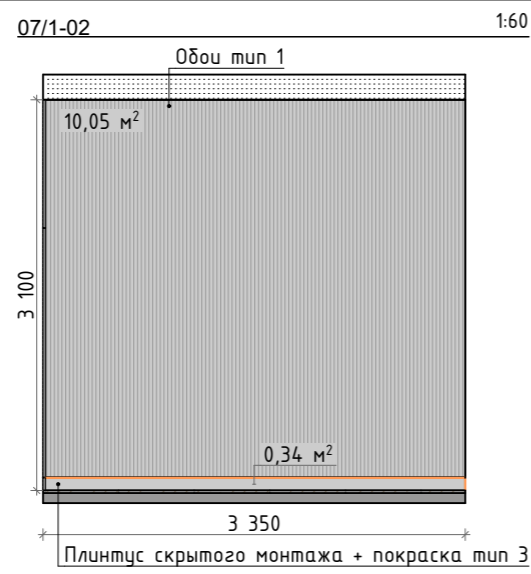
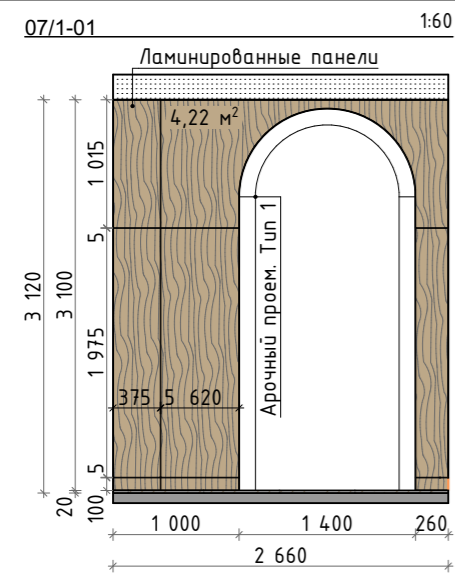

Отображение в плане	Наименование	Площадь, м²
	Обои тип 1	49,67
	Ламинированные панели	4,22
	Покраска тип 3	1,67

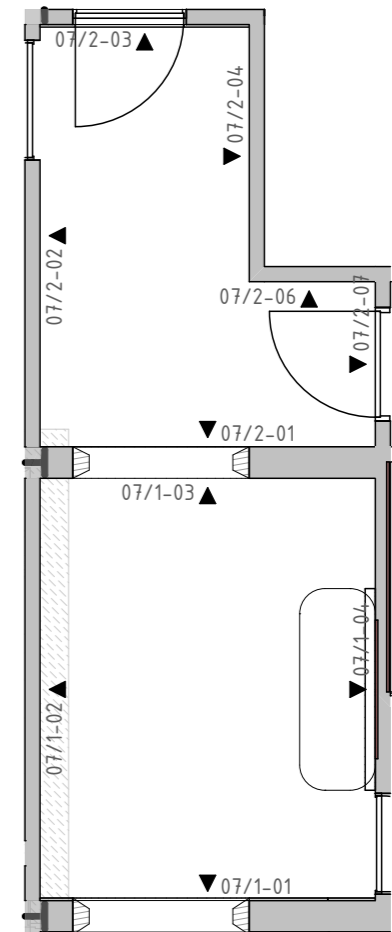

Изм	Лист	№ документа	Подпись	Дата	Офис продаж Олимпийский проспект, участок с кадастровым номером 23:49:0000000:7931 г.Сочи, Адлерский район, Краснодарский край Россия	Раздел	Лист	Листов
дизайнер		Федорова А.		01.03.21		ДП	16	15
архитектор		ООО Архитектурная студия "Эстетика"		01.03.21				
Принял (а)					Развертка стен. Коридор 1		000 БЮРО	

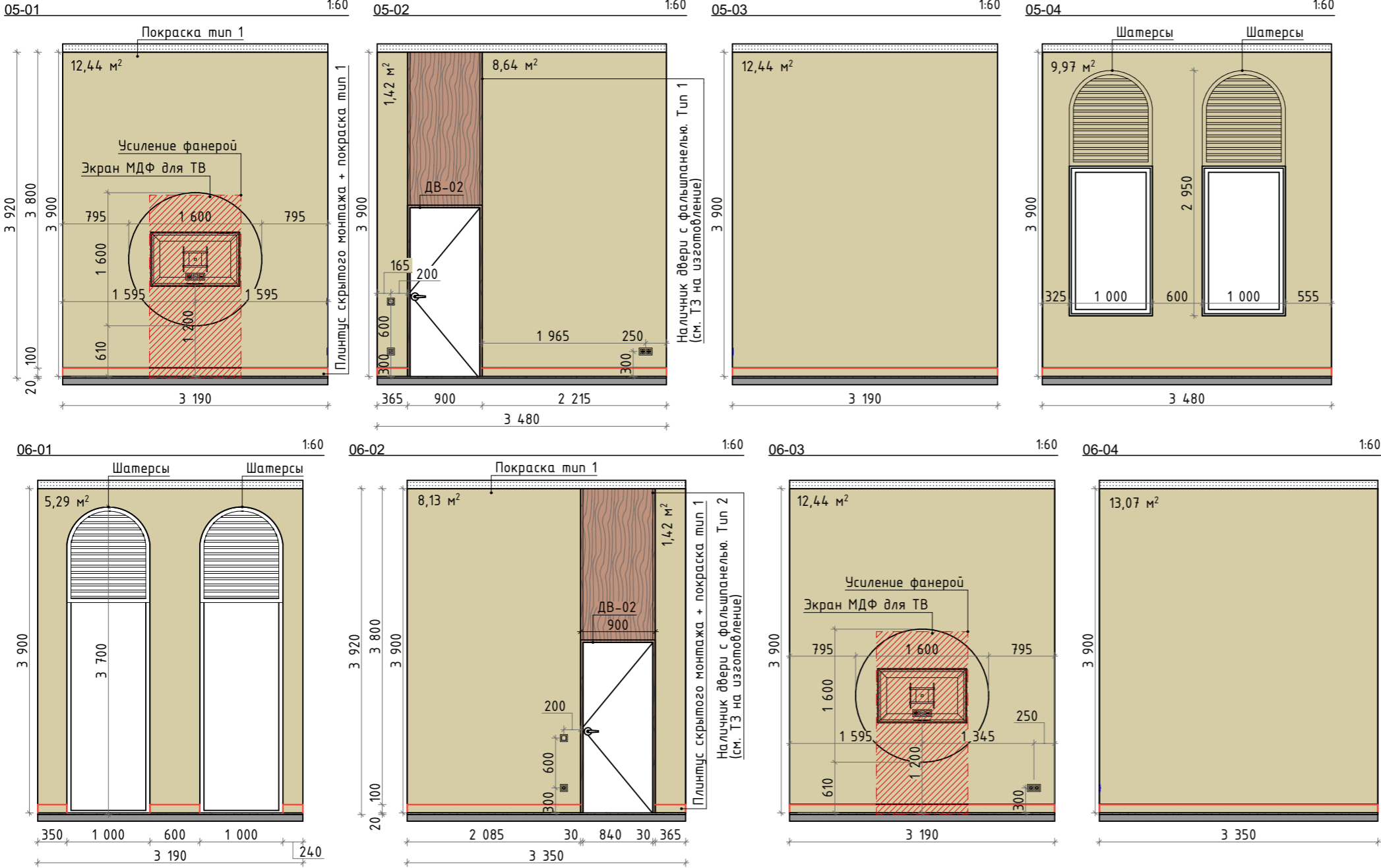

Отображение в плане	Наименование	Площадь, м²
	Покраска тип 1	85,26

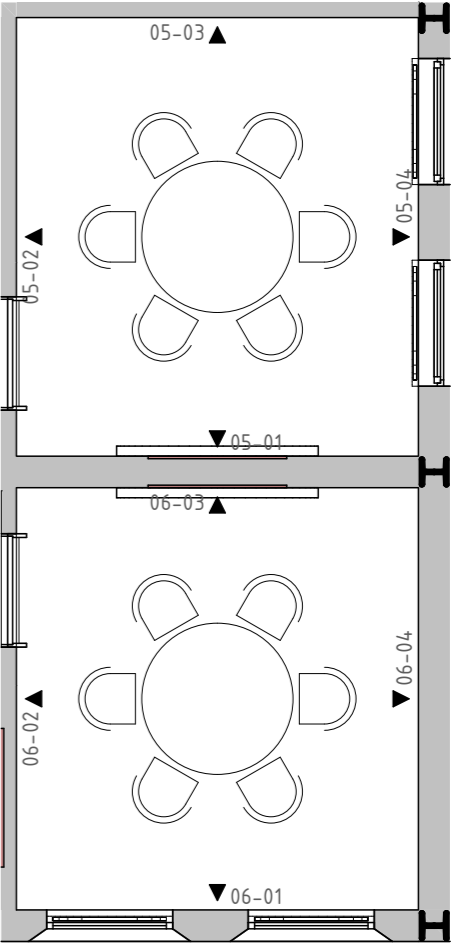

Изм	Лист	№ документа	Подпись	Дата	Офис продаж Олимпийский проспект, участок с кадастровым номером 23:49:0000000:7931 г.Сочи, Адлерский район, Краснодарский край Россия	Раздел	Лист	Листов
дизайнер		Федорова А.		01.03.21		ДП	17	15
архитектор		ООО Архитектурная студия "Эстетика"		01.03.21	Развертка стен. Переговорная 1, 2	ООО БЮРО		
Принял (а)								

09-01

1:60

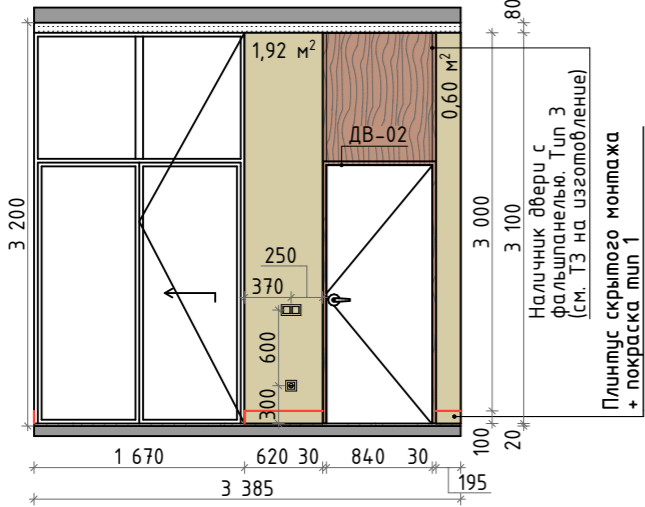

09-02

1:60

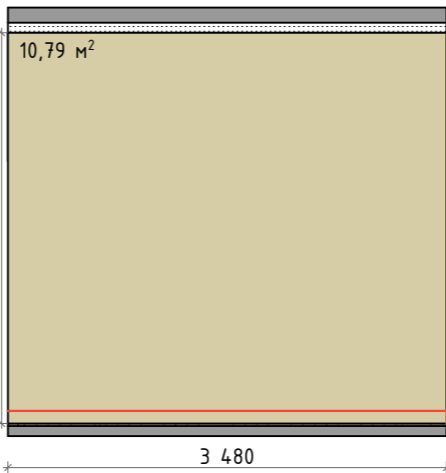

09-03

1:60

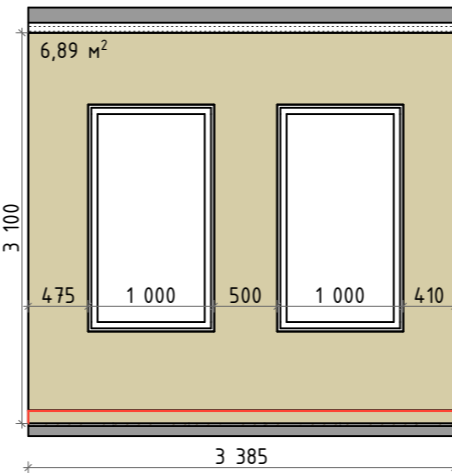

09-04

1:60

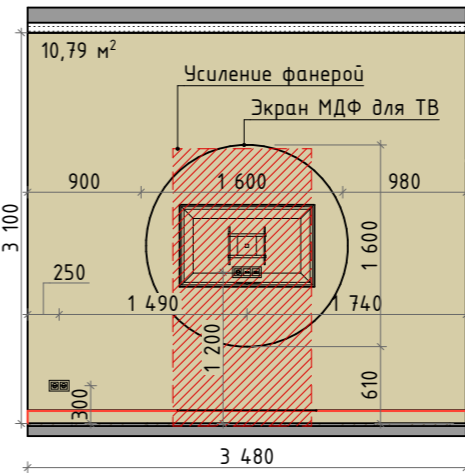

Отображение в плане	Наименование	Площадь, м²
	Покраска тип 1	30,99
	Обои тип 2	10,77
	Покраска тип 2	5,95
	Покраска тип 4	0,36

10-01

1:60

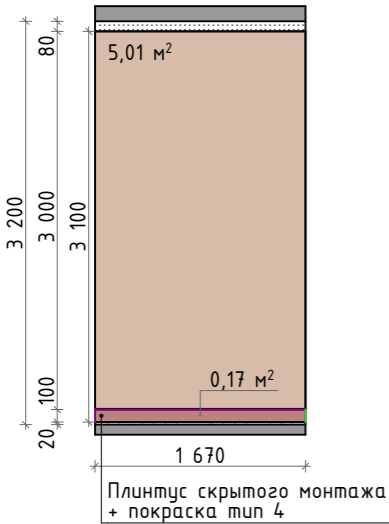

10-02

1:60

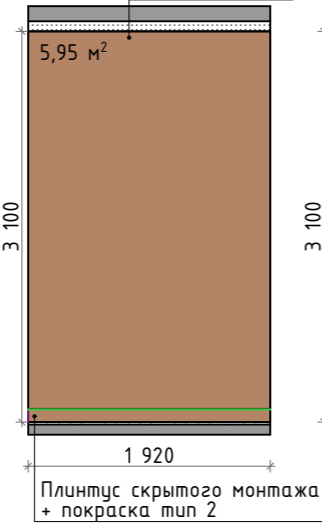

10-03

1:60

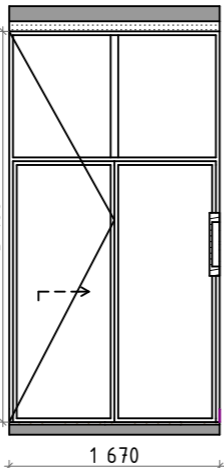

10-04

1:60

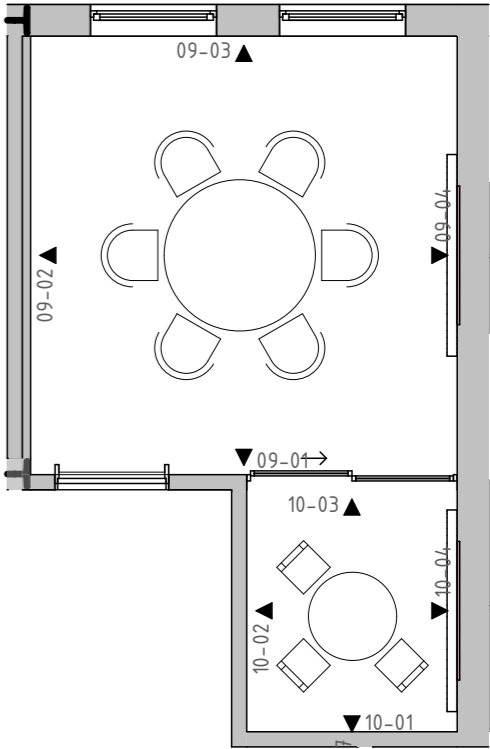
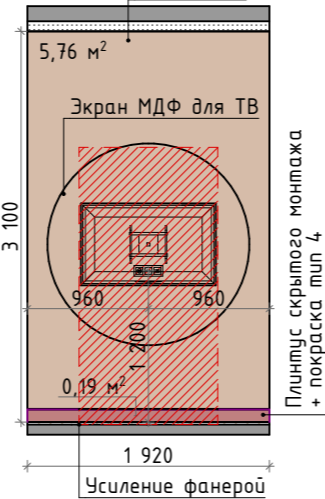

Изм	Лист	№ документа	Подпись	Дата	Офис продаж Олимпийский проспект, участок с кадастровым номером 23:49:0000000:7931 г.Сочи, Адлерский район, Краснодарский край Россия	Раздел	Лист	Листов
дизайнер		Федорова А.		01.03.21		ДП	18	15
архитектор		ООО Архитектурная студия "Эстетика"		01.03.21				
					Развертка стен. Переговорная 3. Детский уголок		000 БЮРО	
Принял (а)								

Демонстрационный зал/Ресепшн (часть 1)

Отображение в плане	Наименование	Площадь, м²
	Декоративная штукатурка + Покраска тип 1	57,07
	Полиуретановые панели + декоративная покраска	13,17
	Ламинированные панели	28,08

Демонстрационный стенд/Ресепшн (часть 2)

Отображение в плане	Наименование	Площадь, м²
	Обои тип 1	18,77
	Покраска тип 3	0,62
	Ламинированные панели	10,6

Санузел гостей

Отображение в плане	Наименование	Площадь, м²
	Покраска тип 1	9,44
	Ламинированные панели	7,92

Коридор 1

Отображение в плане	Наименование	Площадь, м²
	Обои тип 1	49,67
	Ламинированные панели	4,22
	Покраска тип 3	1,67

Переговорная 1. Переговорная 2

Отображение в плане	Наименование	Площадь, м²
	Покраска тип 1	85,26

Переговорная 3. Детский уголок

Отображение в плане	Наименование	Площадь, м²
	Покраска тип 1	30,99
	Обои тип 2	10,77
	Покраска тип 2	5,95
	Покраска тип 4	0,36

Ведомость осветительного оборудования			
Отображение в плане	Наименование	Кол-во	Длина, мм
	LED лента		36 428
	Бра. Тип 1	2	---
	Бра. Тип 2	2	---
	Бра. Тип 3	6	---
	Вывод LED	7	---
	Люстра. Тип 1	3	---
	Люстра. Тип 2	1	---
	Люстра. Тип 3	1	---
	Светильник офисный	19	---
	Спот поворотный	40	---

Ведомость электрооборудования			
Обозначение на плане	Назначение вставки рамки	ID Элемента	Кол-во
	Выключатель 1 клавишный	Выкл. 1кл.	11
	Выключатель 1 клавишный	Выкл. 1кл. x2	2
	Розетка 220V	Роз. x1	12
	Розетка 220V	Роз. x2	8
	Розетка 220V	Роз. x4	5
	Розетка 220V, розетка сетевая RJ45 x2, класс защиты P20	Роз.x3 +int.x2	2
	Розетка 220V, розетка сетевая RJ45 x2, класс защиты P20	Роз.x3 +int.x2	12
	Розетка 220V, розетка сетевая RJ45, класс защиты P44	Роз.x3 +int.(c крыш.)	2
	Розетка 220V, Розетка телевизионная TV-SAT, розетка сетевая RJ45	Роз. x1 +TV+int.	7
	Светорегулятор (диммер)	Диммер x4	1
	Светорегулятор (диммер), выключатель 2 клавишный	Диммер x2 + Выкл. 2кл. x2	1
	Электрический щиток с тумблерами на все группы включения	Эл. щит	1

Ведомость покрытий потолка		
Отображение в плане	Наименование	Площадь
	Потолок Армстронг	87,01
	Потолок ГКЛ / Покраска тип 1	125,71

Ведомость напольных покрытий		
Обозначение в плане	Наименование	Площадь, м.кв.
	Керамогранит. Тип 1 600x600	75,18
	Керамогранит. Тип 1 600x1200	4,794
	Керамогранит. Тип 2	2,78
	ПВХ плитка	84,25

Ведомость плинтусов		
Отображение в плане	Наименование	Длина, мм
	Плинтус	92 370
	Плинтус скрытого монтажа + покраска тип 1	61 985
	Плинтус скрытого монтажа + покраска тип 2	2 000
	Плинтус скрытого монтажа + покраска тип 3	19 056
	Плинтус скрытого монтажа + покраска тип 4	3 690

Ведомость мебели и сантехоборудования			Ведомость мебели и сантехоборудования			Ведомость мебели и сантехоборудования			Ведомость мебели и сантехоборудования		
Отображение в плане	Наименование	Кол-во	Отображение в плане	Наименование	Кол-во	Отображение в плане	Наименование	Кол-во	Отображение в плане	Наименование	Кол-во
	Арочный проем. Тип 1	2		Кресло	3		Полки	1		Тумба под раковину	1
	Арочный проем. Тип 2	1		Кресло офисное	1		Посудомоечная машина	1		Умывальник	1
	Гардероб. Тип 1	1		Кухонный гарнитур. Тип 1	1		Раковина накладная	1		Унитаз с инсталляцией. Тип 1	1
	Гардероб. Тип 2	1		Кухонный гарнитур. Тип 2	1		Ресепшн	1		Унитаз с инсталляцией. Тип 2	1
	Демонстрационный стенд. Тип 1	1		Мини-холодильник	1		СВЧ	2		Холодильник	1
	Демонстрационный стенд. Тип 2	1		Мойка кухонная	2		Смеситель из стены	1		Шатерсы	9
	Зеркало	1		Наличник двери с фальшпанелью. Тип 1			Стол в детской зоне	1		Шкаф офисный	2
	Комплект. Стол + стул	24		Наличник двери с фальшпанелью. Тип 2			Стол в переговорной	3		Экран МДФ для ТВ	7
	Кофейный столик. Тип 1	2		Наличник двери с фальшпанелью. Тип 3			Стул в детской зоне	3			
	Кофейный столик. Тип 2	1		Наличник двери с фальшпанелью. Тип 4			Стул в переговорной	18			

Изм	Лист	№ документа	Подпись	Дата	Офис продаж Олимпийский проспект, участок с кадастровым номером 23:49:0000000:7931 г.Сочи, Адлерский район, Краснодарский край Россия	Раздел	Лист	Листов
дизайнер		Федорова А.		01.03.21		ДП	19	15
архитектор		ООО Архитектурная студия "Эстетика"		01.03.21	Ведомость покрытий и элементов (общая)		ООО БЮРО	
Принял (а)								

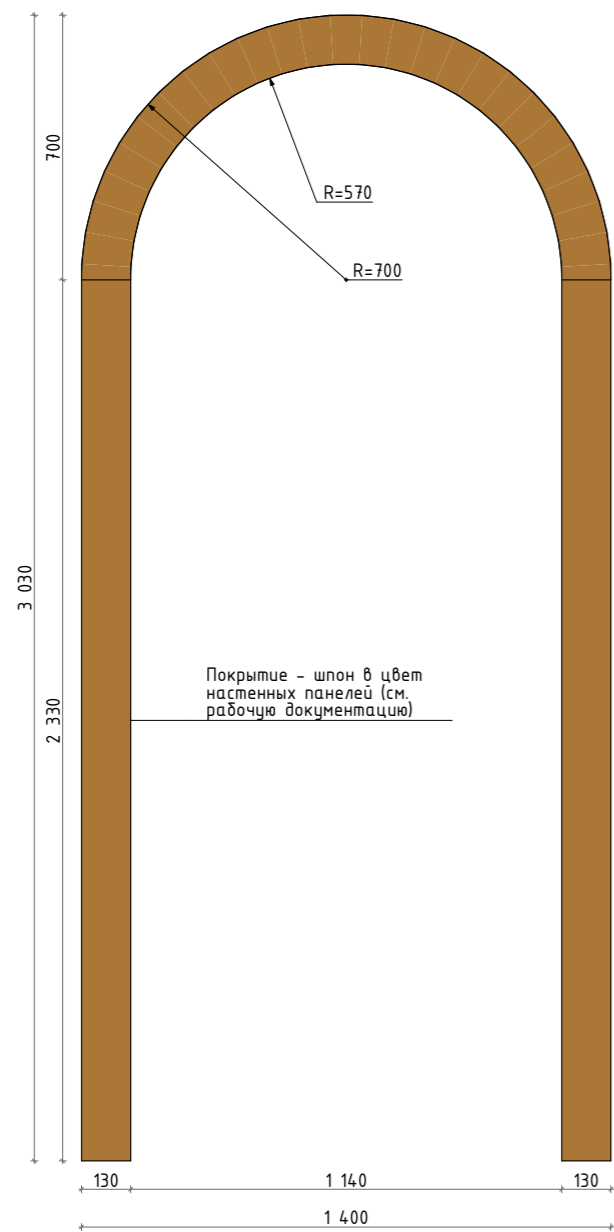

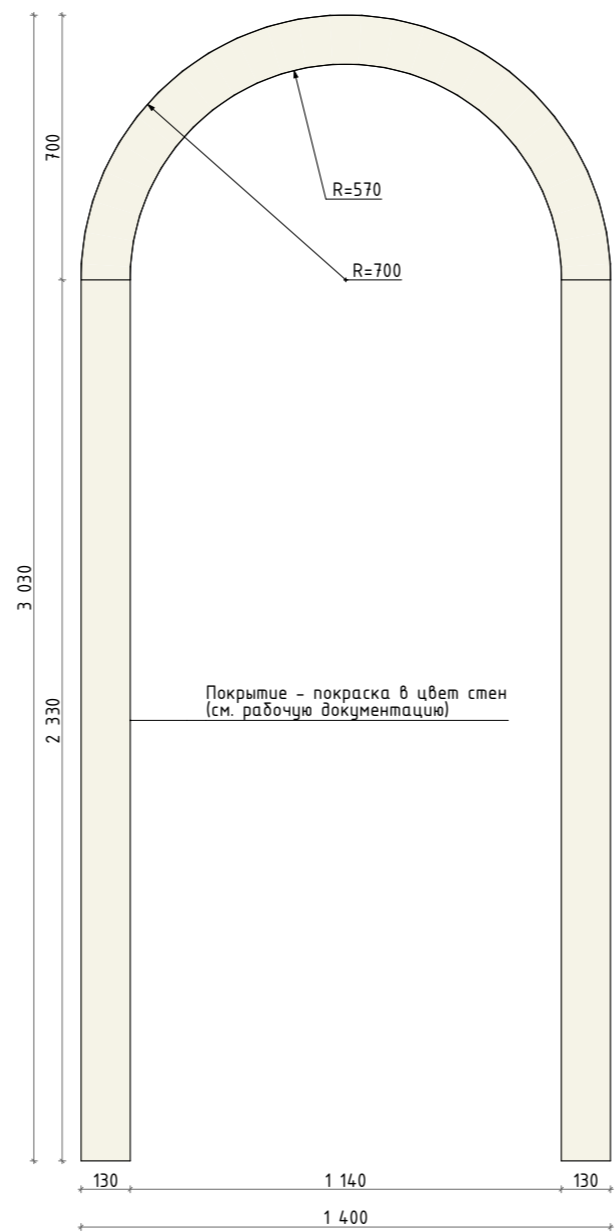
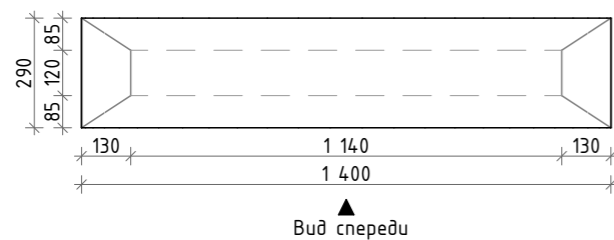

Вид сверху 1:20

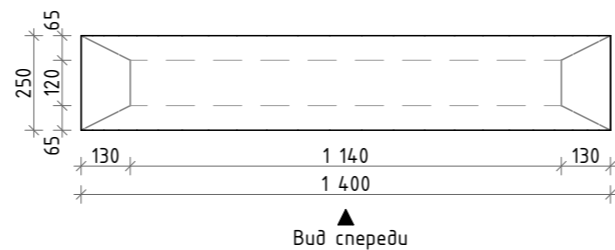

Вид сверху 1:20



Арочный проем выполнен из МДФ.

Изм	Лист	№ документа	Подпись	Дата	Офис продаж Олимпийский проспект, участок с кадастровым номером 23:49:0000000:7931 г.Сочи, Адлерский р-н, Краснодарский край, Россия	Раздел	Лист	Листов
дизайнер		Федорова А.		01.03.21		МК		
архитектор		000 Архитектурная студия "Эстетика"		01.03.21				
					Отдел продаж. Арочный проем. Тип 1 и Тип 2			
Принял (а)								
						000 БЮРО		

Вид сзади

1:20

Вид слева

1:20

Вид спереди Наличник двери из МДФ. Тип 1

1:20

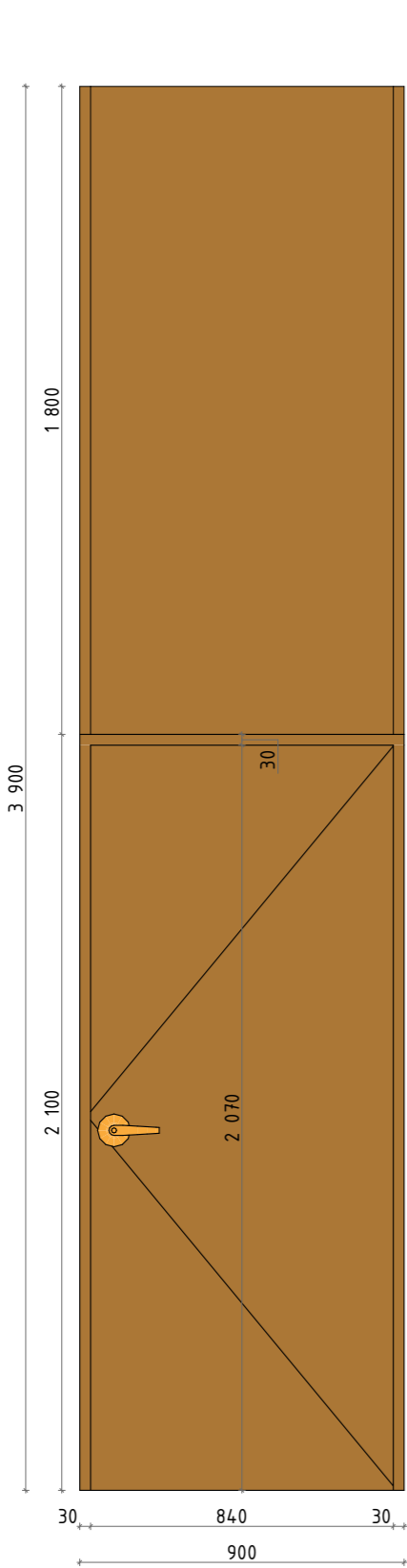

Вид сверху

1:20

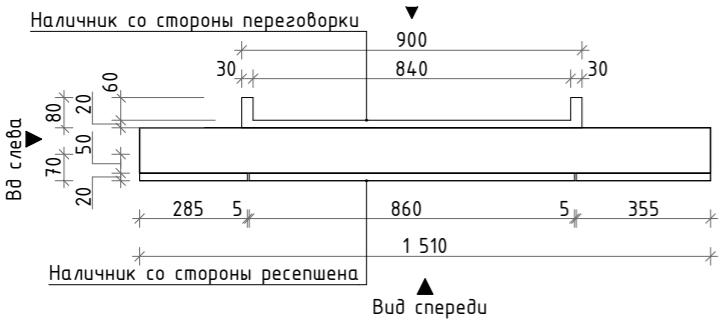
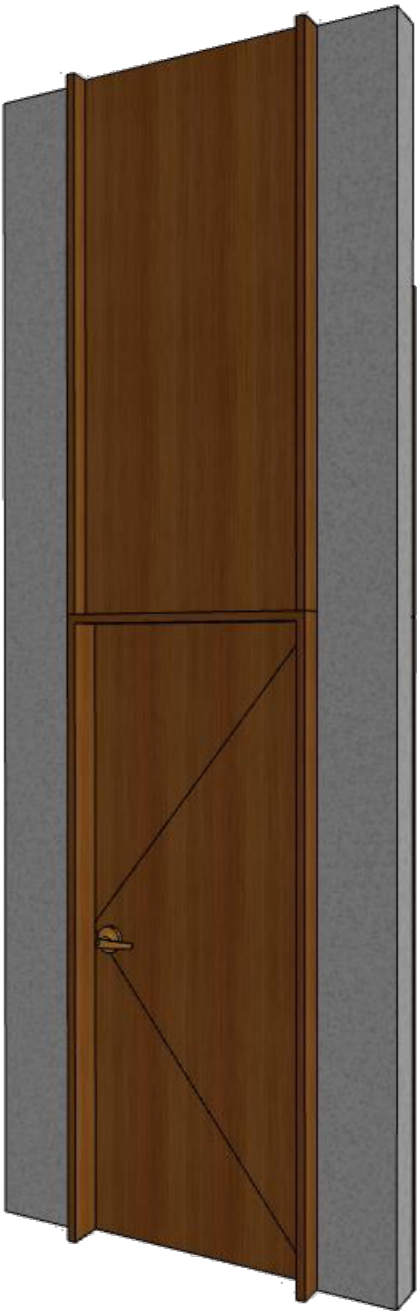
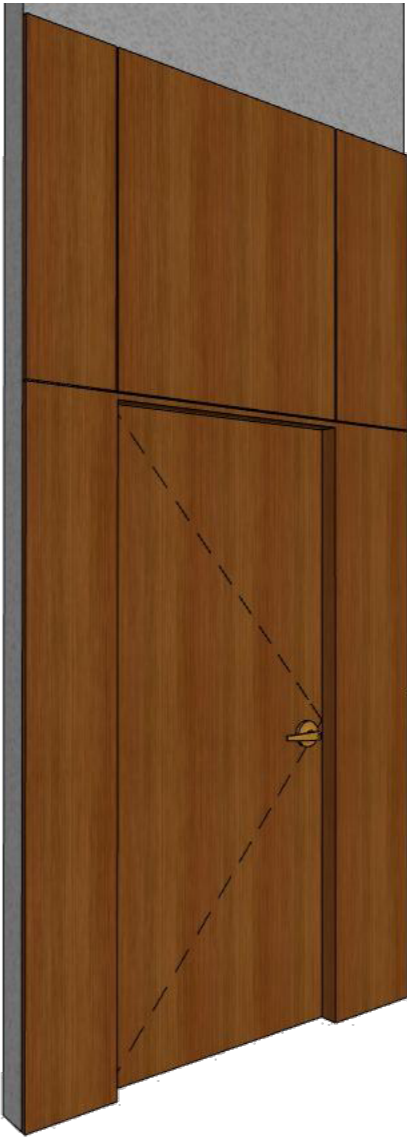
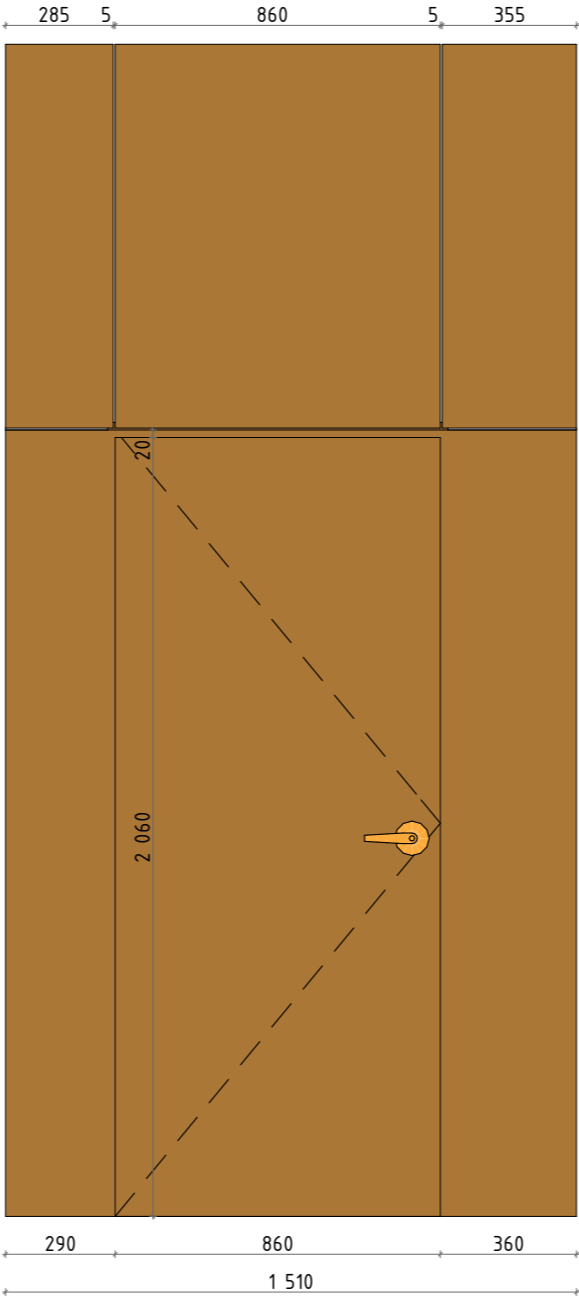
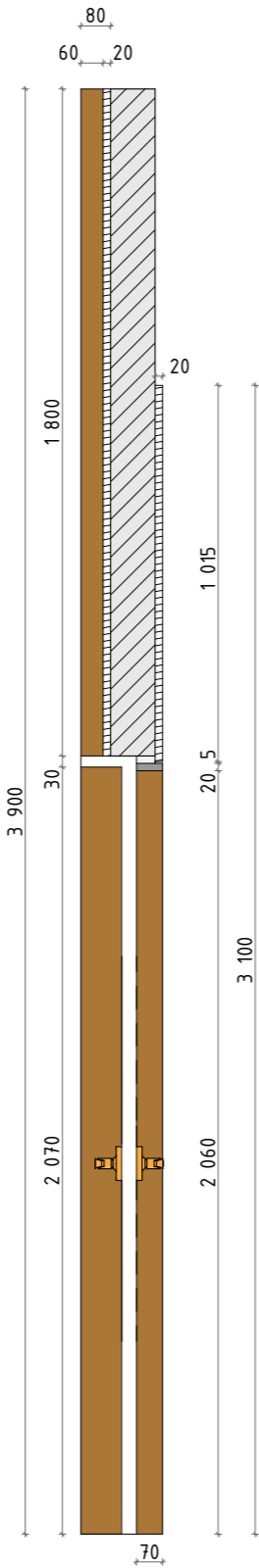

Наличник двери выполнен из МДФ. Цвет согласовать с дизайнером.

Изм	Лист	№ документа	Подпись	Дата	Офис продаж Олимпийский проспект, участок с кадастровым номером 23:49:0000000:7931 г.Сочи, Адлерский р-н, Краснодарский край, Россия	Раздел	Лист	Листов
дизайнер		Федорова А.		01.03.21		МК		
архитектор		ООО Архитектурная студия "Эстетика"		01.03.21				
Принял (а)					Отдел продаж. Наличник. Тип 1			

Вид сзади

1:20

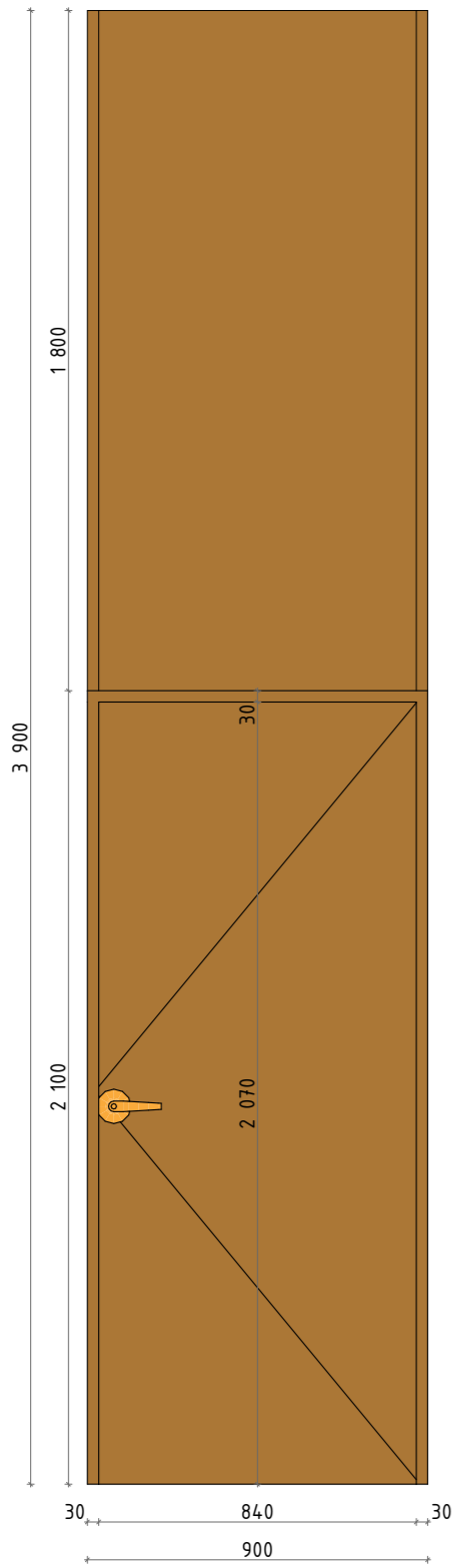

Вид слева

1:20

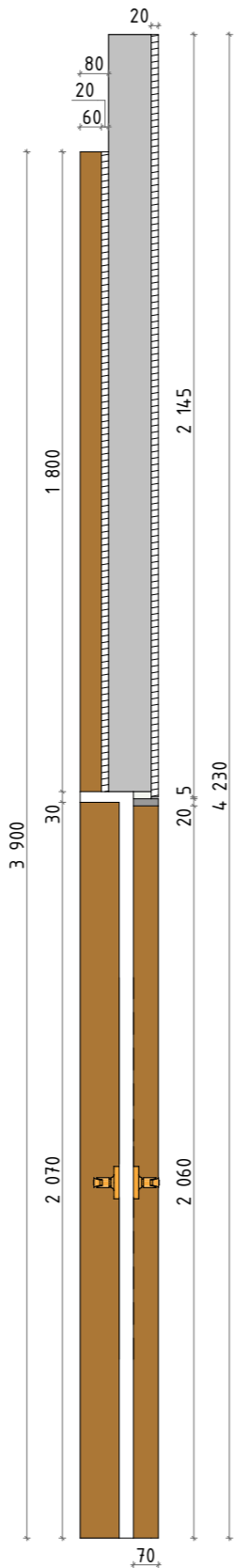

Вид спереди

Наличник двери из МДФ. Тип 2

1:20

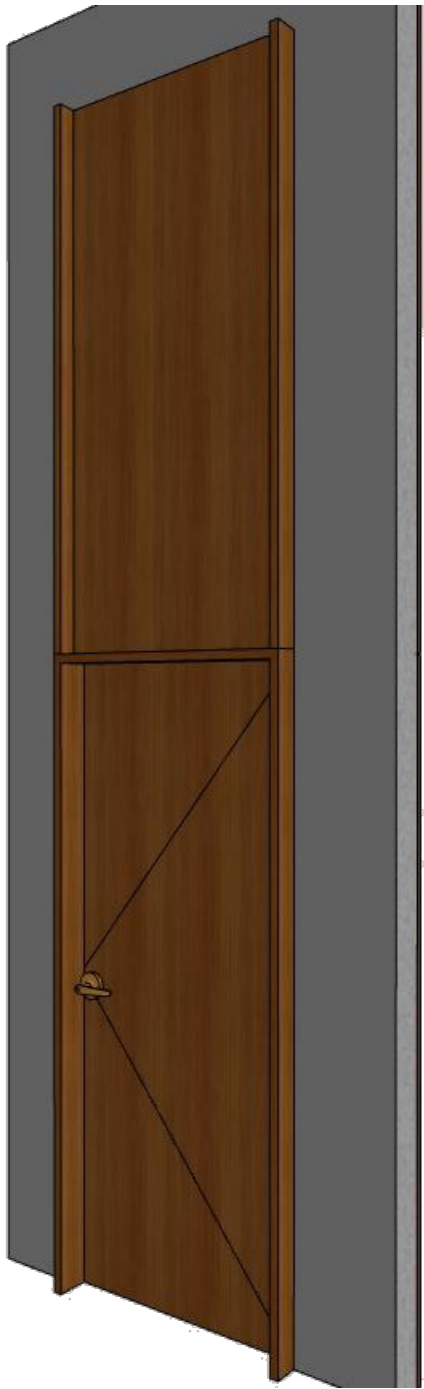
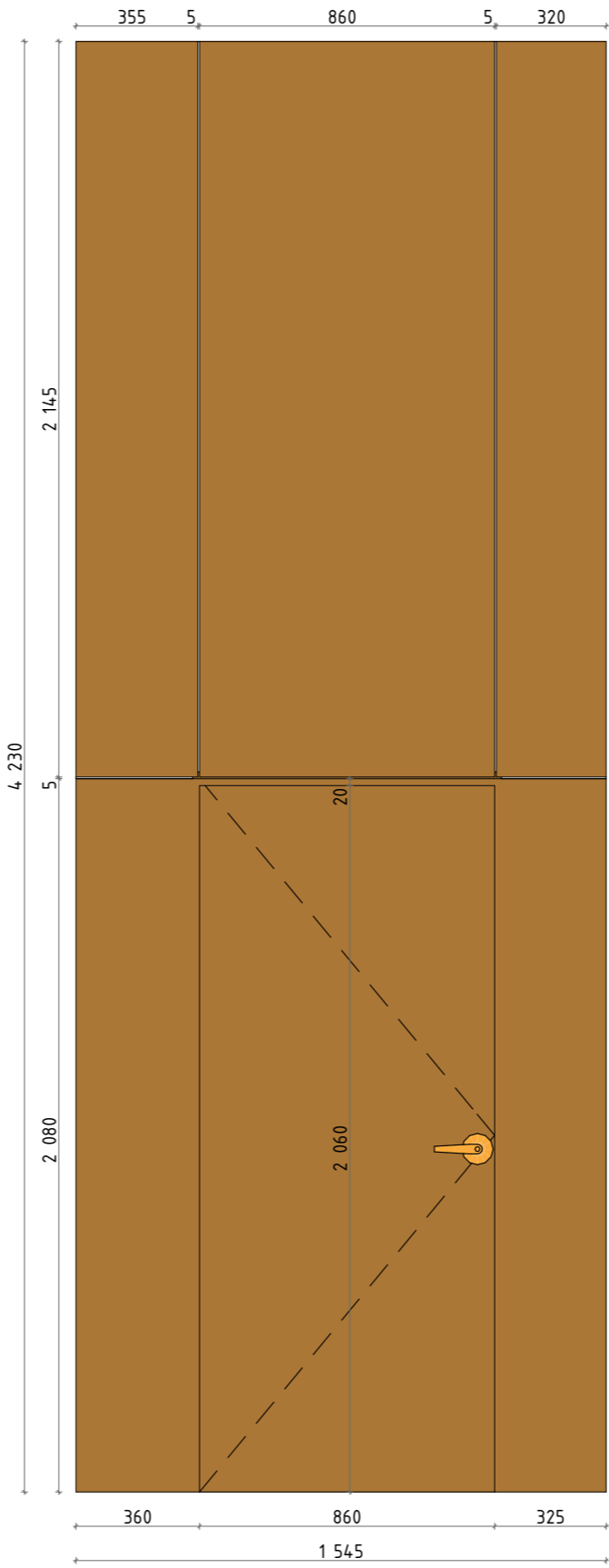

Вид сверху

1:20

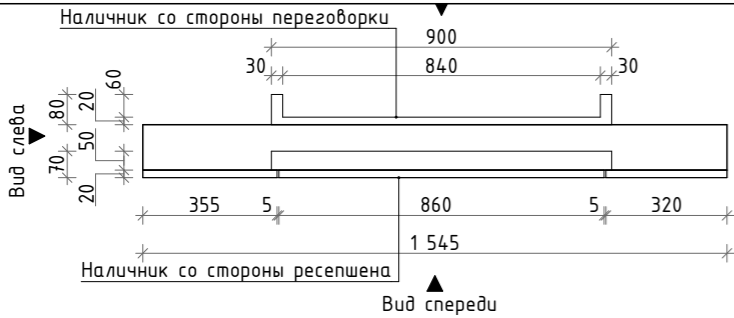

Наличник двери выполнен из МДФ. Цвет согласовать с дизайнером.

Изм	Лист	№ документа	Подпись	Дата	Офис продаж Олимпийский проспект, участок с кадастровым номером 23:49:0000000:7931 г.Сочи, Адлерский р-н, Краснодарский край, Россия	Раздел	Лист	Листов
дизайнер		Федорова А.		01.03.21		МК		
архитектор		000 Архитектурная студия "Эстетика"		01.03.21				
					Отдел продаж. Наличник. Тип 2	000 БЮРО		
Принял (а)								

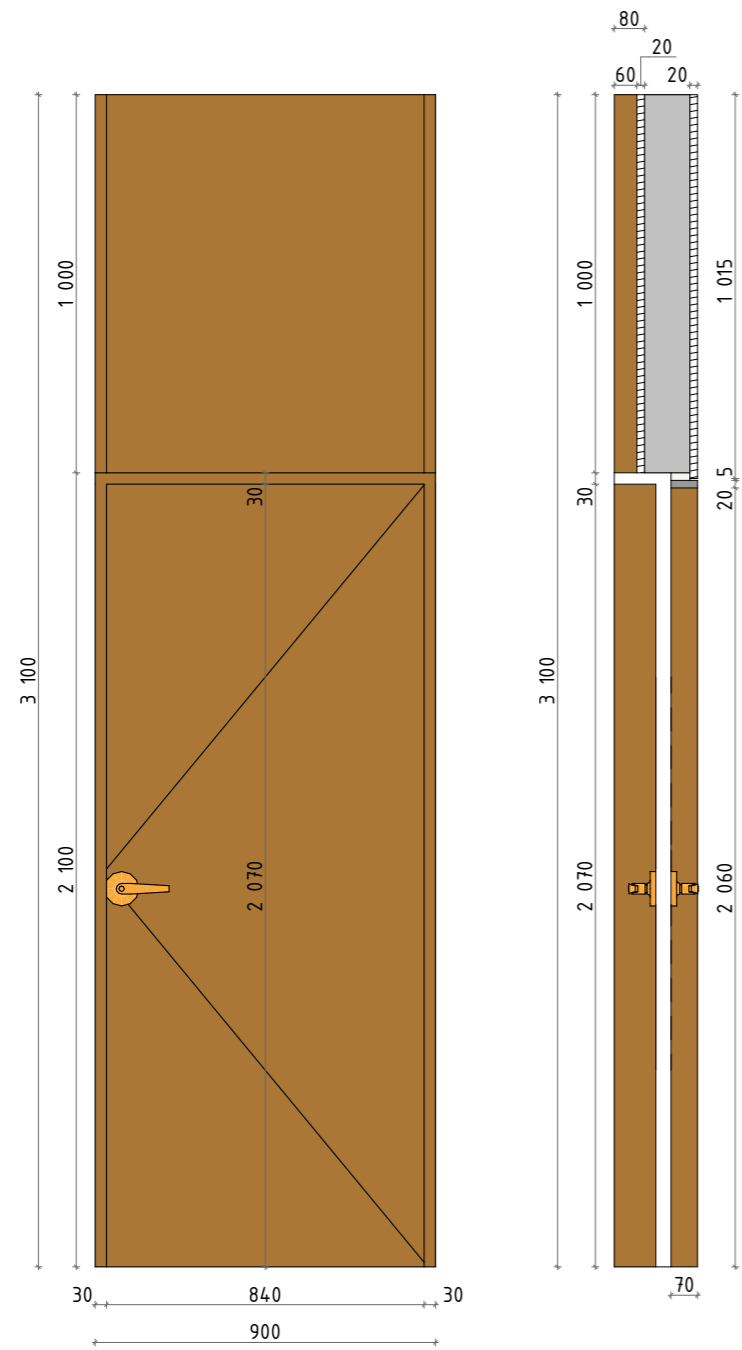

Вид сверху1:20

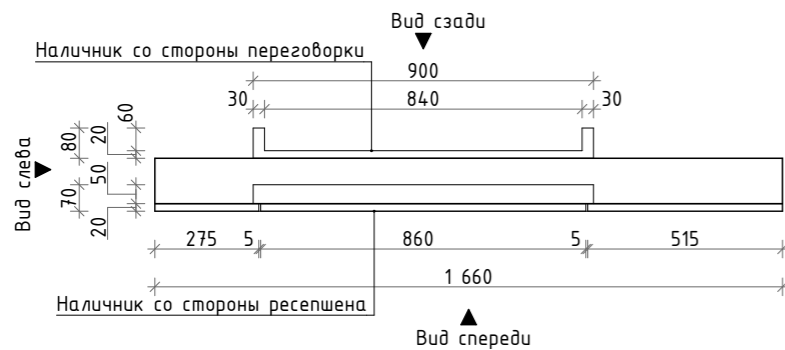
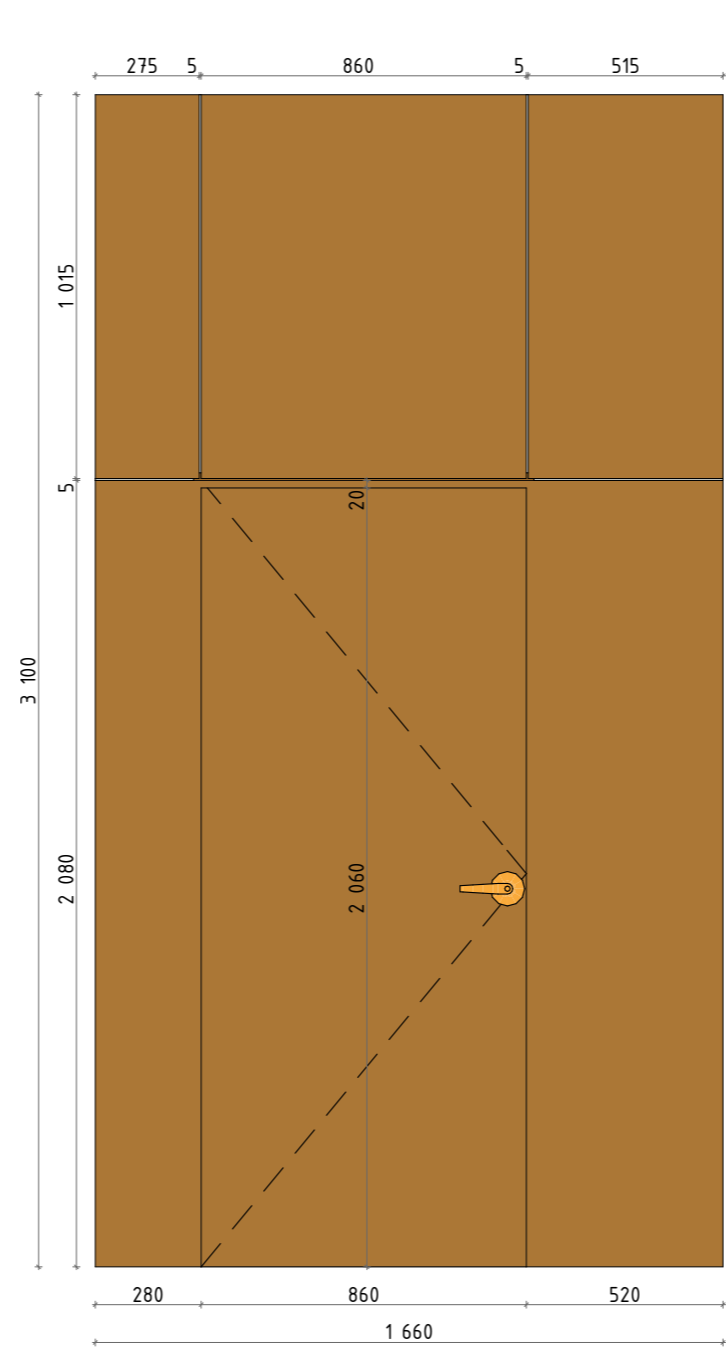

Наличник двери выполнен из МДФ. Цвет согласовать с дизайнером.

Изм	Лист	№ документа	Подпись	Дата	Офис продаж Олимпийский проспект, участок с кадастровым номером 23:49:0000000:7931 г.Сочи, Адлерский р-н, Краснодарский край, Россия	Раздел	Лист	Листов
дизайнер		Федорова А.		01.03.21		МК		
архитектор		ООО Архитектурная студия "Эстетика"		01.03.21	Отдел продаж. Наличник. Тип 3	ООО БЮРО		
Принял (а)								

Вид сзади 1:20

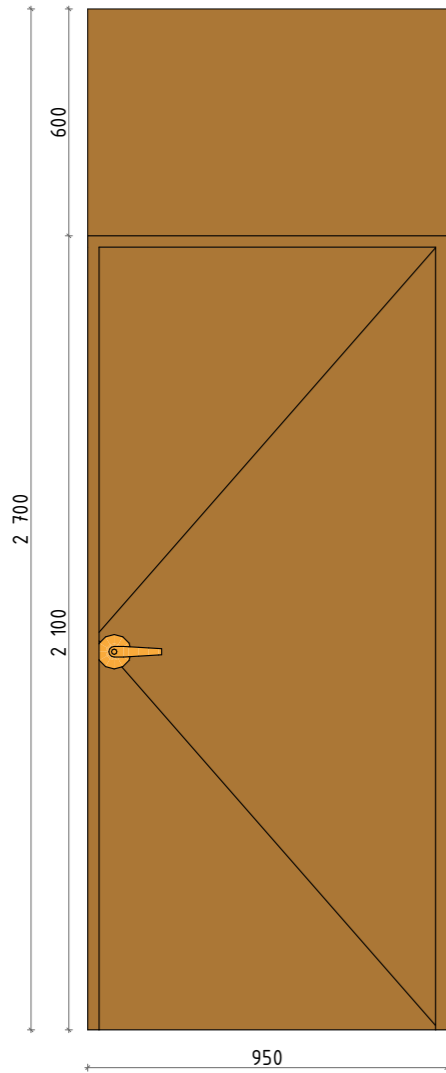

Вид сверху 1:20

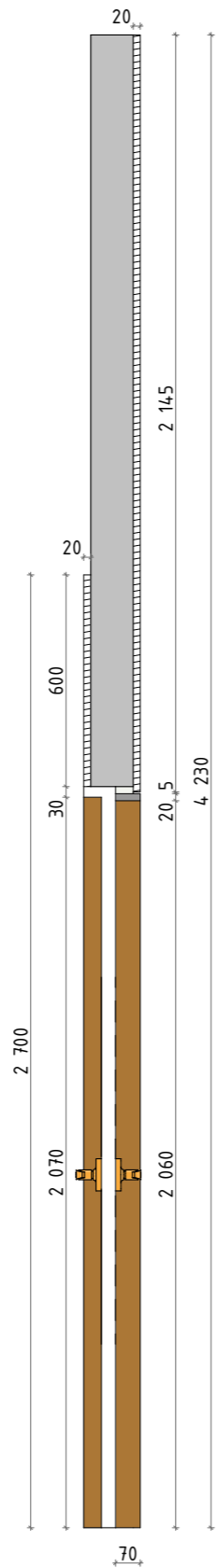

Вид слева 1:20

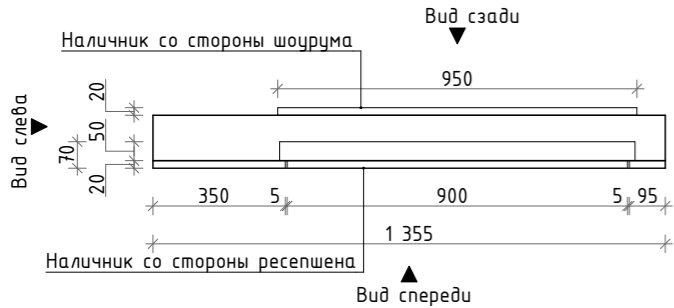
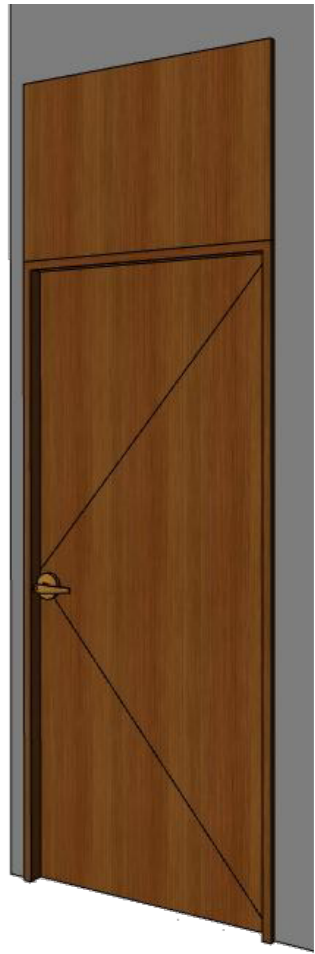
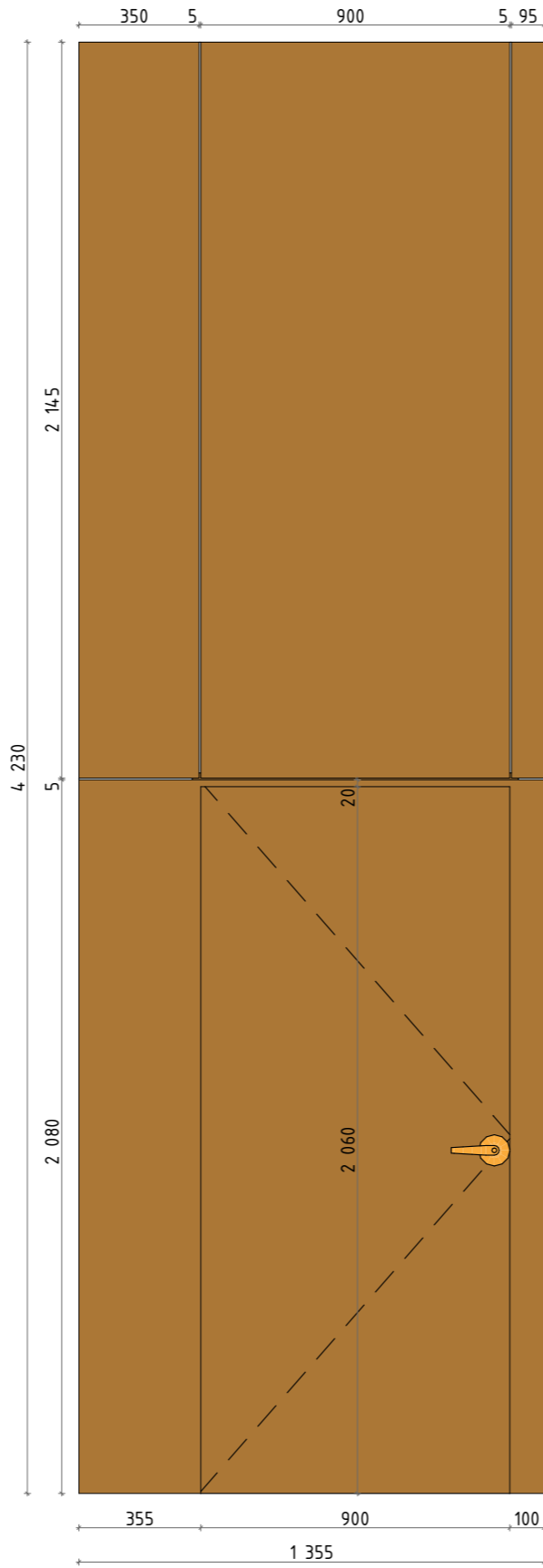

Вид спереди Наличник двери из МДФ. Тип 4 1:20



Наличник двери выполнен из МДФ. Цвет согласовать с дизайнером.

Изм	Лист	№ документа	Подпись	Дата	Офис продаж Олимпийский проспект, участок с кадастровым номером 23:49:0000000:7931 г.Сочи, Адлерский р-н, Краснодарский край, Россия	Раздел	Лист	Листов
дизайнер		Федорова А.		01.03.21		МК		
архитектор	000 Архитектурная студия "Эстетика"		01.03.21					
Принял (а)								
Отдел продаж. Наличник. Тип 4						000 БЮРО		